

Código de Insumo:

Descrição do Produto:

Rev.:

Pag.:

Colherdora de Forragem Nogueira New Pecus Polia

TENDO DÚVIDAS NÃO ADIVINHE, PERGUNTE.

Item	Qtde	Código	Descrição do Produto
1	1	02.602321	Colhedora de Forragem Std. C/ Polia Braço Fixo
2	1	02.105350	Alinhadores Completo
3	1	02.602438	Bica de Saída Manual
4	1	05.002311	Cardan T70 1.3/8" Z6x1.3/8" Z6x650 (T7650 CBIIP 70505 B)

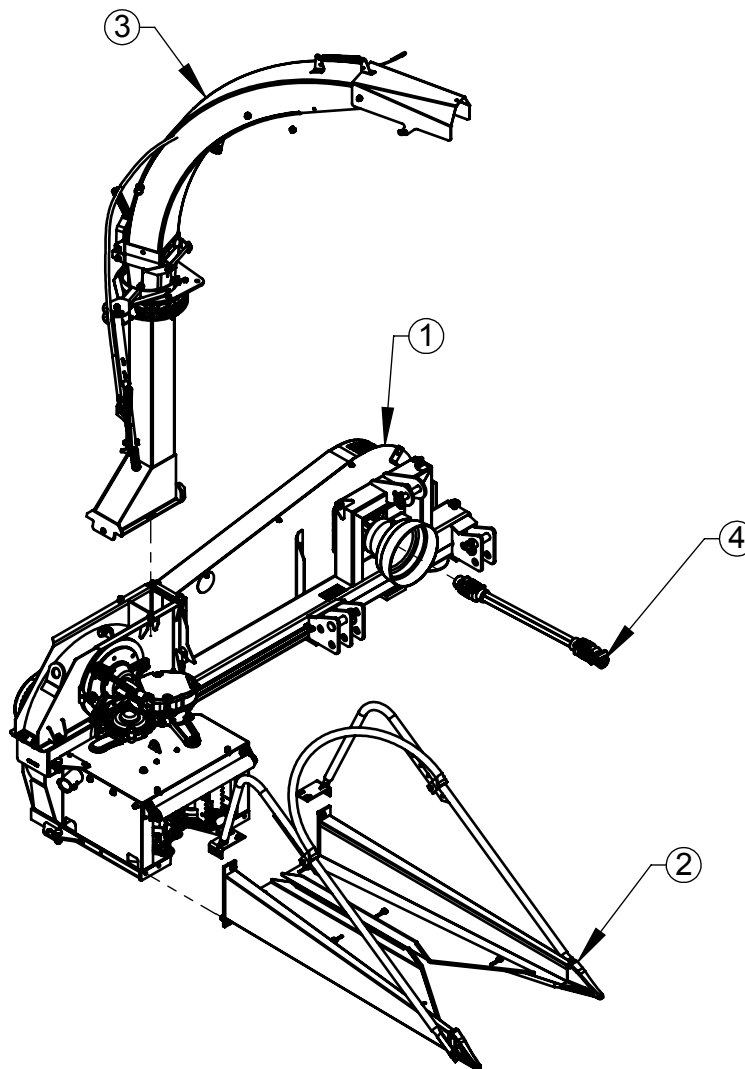

Código de Insumo:

Descrição do Produto:

Rev.:

Pag.:

01.602491

Colherdora de Forragem B. Saída Manual Polia

00

01

TENDO DÚVIDAS NÃO ADIVINHE, PERGUNTE.

Item	Qtde	Código	Descrição do Produto
1	1	02.602322	Carcaça Completa
2	1	02.602386	Plataforma Recolhedora
3	1	05.002009	Etiqueta de Poliéster 100 x 50 x 1 para N° de Serie
4	1	02.602408	Braço de Sustentação C/ 1653mm C/ Polia de Ø450mm 5V
5	1	02.602488	Caixa da Engrenagem de Corte de Rotomoldado
6	2	02.602415	Pino da Dobradiça da Plataforma
7	2	05.000524	Arruela Lisa M16 DIN125 ZB
8	2	05.000629	Porca Sext. c/ Trava de Nylon M16 MA 2.0 ZB
9	1	02.602726	Tensionador da Plataforma
10	1	02.602725	Trava do Tensionador da Plataforma
11	1	02.602734	Pino Trava
12	1	02.602733	Pino Trava do Tensionador
13	2	05.001033	Cupilha 4 x 40

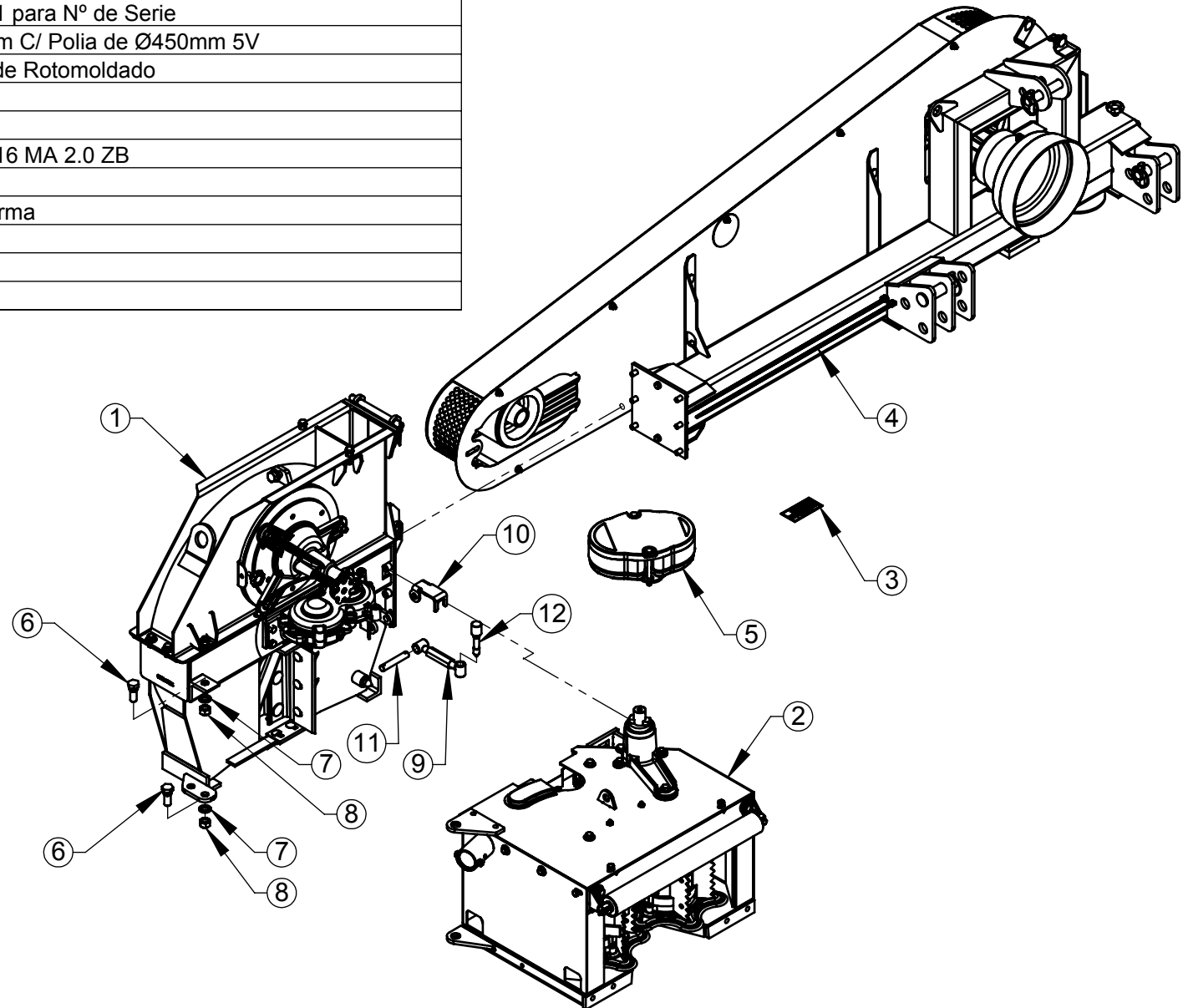

Código de Insumo:

Descrição do Produto:

02.602321

Colhedora de Forragem Std. C/ Polia Braço Fixo

Rev.:

Pag.:

00

02

TENDO DÚVIDAS NÃO ADIVINHE, PERGUNTE.

Item	Qtde	Código	Descrição do Produto	Item	Qtde	Código	Descrição do Produto
1	1	02.602323	Carcaça Completa	38	2	02.602613	Arruela Lisa Ø10,60 x Ø22 x 3,75
2	1	02.602339	Tampa Completa da Carcaça	39	6	05.000520	Arruela Lisa M10 DIN125 ZB
3	1	03.101349	Espaçador do Rolamento	40	2	05.000581	Porca Sext. C/ Trava de Nylon M10 MA 1,50 ZB
4	4	05.000451	Parafuso Sextavado 11,11 x 38,10 (7/16" x 1 1/2") 14UNC G5 ZB	41	2	05.000760	Parafuso Allen C/C Chata M10 x 40 MA 1,50 CL 12.9
5	3	05.058430	Parafuso Sextavado 11,11 x 31,75 (7/16" x 1 1/4") 14UNC G5 ZB	42	1	02.602485	Fundo da Carcaça Liso Completo
6	3	05.056587	Parafuso Sextavado 11,11 x 25,40 (7/16" x 1") 14UNC G5 ZB	43	2	05.001077	Parafuso Sextavado M10 x 40 MA 1,50 CL 8.8 ZB
7	3	05.001544	Parafuso Francês M 10 x 40 MA 1,50 CL 8.8 ZB RI	44	1	05.031986	Parafuso Sextavado M16 x 35 MA 2,00 CL 8.8 ZB
8	5	05.000521	Arruela Lisa M12 DIN125 ZB	45	1	05.000524	Arruela Lisa M16 DIN125 ZB
9	3	02.050892	Arruela Lisa 11,11 (7/16") 994 ZB	46	1	05.001051	Arruela de Pressão M16 DIN127 B ZB
10	3	05.000625	Porca Sext. M12 MA 1,75 CL 8.8 ZB	47	2	05.000957	Arruela de Pressão M 10
11	5	05.000705	Porca Sext. C/ Trava de Nylon M12 MA 1,75 ZB	48	2	05.000990	Arruela de Pressão Média INDL 11,11 (7/16") ZB
12	4	05.001236	Cupilha 3/16" x 1.1/2"				
13	1	05.001359	Rolamento Rígido de Esferas 6308 Z C3				
14	1	05.001339	Rolamento Rígido de Esferas 6307 Z C3				
15	1	02.602351	Contra Faca				
16	2	05.000277	Pino da Dobradiça do Alimentador				
17	1	02.052039	Parafuso 5/8" x 2" de Fixação da Polia de 135				
18	1	02.052432	Arruela da Ponta do Eixo 16 x 61.5 x 9.52mm.				
19	1	03.101348	Mancal da Carcaça Lado Polia				
20	1	05.001728	Anel De Retenção I-90 (GRUPO 502)				
21	1	05.001715	Pino Elástico Pesado 5 x 8mm				
22	1	02.044040	Eixo do Rotor com Arruela de Vedação				
23	1	03.044891	Mancal Lado Plataforma				
24	1	02.602352	Rotor Completo				
25	1	02.602363	Caixa de Transmissão da Plataforma				
26	1	02.602374	Afiador Completo				
27	1	02.602380	Tampa do Afiador				
28	1	05.003837	Manípulo M8 x 35 (Nog. 2900392)				
29	1	02.602381	Fundo da Carcaça Qubrador de Grãos Completo				
30	1	05.055058	Graxeira 1/8" 27NPT 45° (Sanayr 23-BS)				
31	7	05.000624	Porca Sext. M10 MA 1,50 CL 8.8 ZB				
32	7	05.003040	Arruela de Pressão M 10 Pesada				
33	1	02.602384	Complemento Inferior				
34	1	05.000606	Parafuso Francês M 10 x 30 MA 1,50 CL 8.8 ZB				
35	1	02.602427	Parafuso Francês M 10 x 30 Frezado				
36	1	02.602385	Raspador do Rolo Liso				
37	2	05.003002	Parafuso Sextavado MF10 x 25 MB 1,00 CL 8.8				

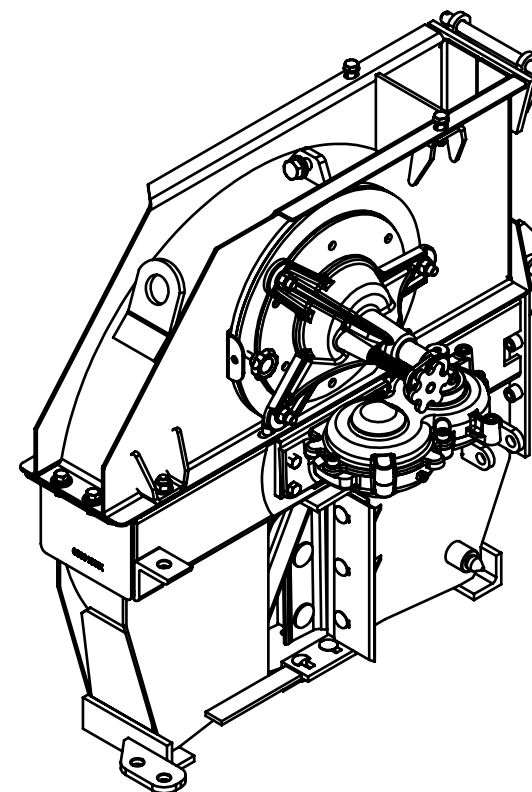

Código de Insumo:

Descrição do Produto:

02.602322

Carcaça Completa

Rev.:

Pag.:

00

03

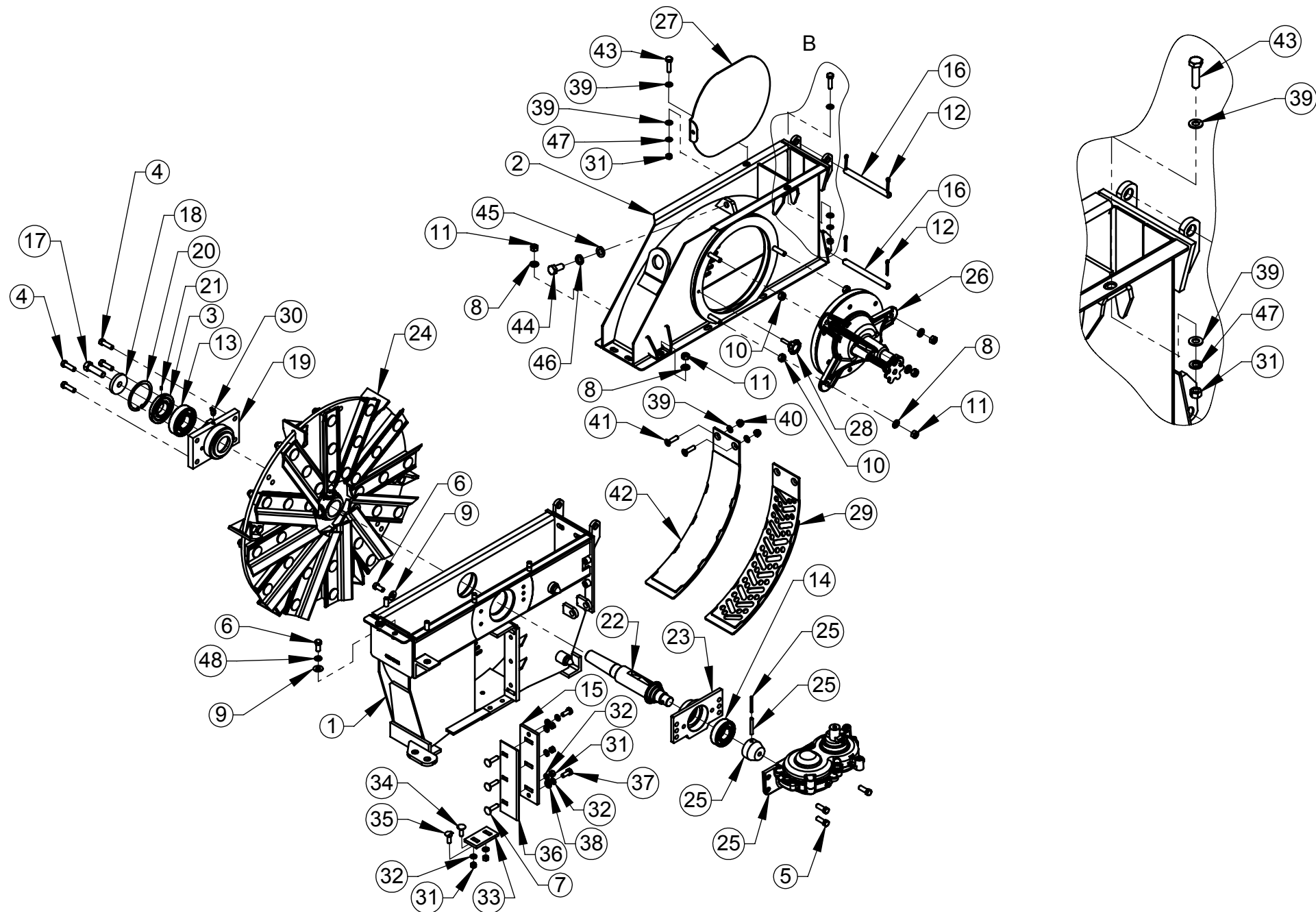

Item	Qtde	Código	Descrição do Produto
1	1	03.602364	Alojamento Coroa e Pinhão
2	1	03.602365	Tampa do Alojamento Coroa e Pinhão
3	1	02.602367	Coroa e Pinhão Montagem
4	1	02.602372	Eixo do Alojamento Cora e Pinhão (Completo)
5	4	05.000957	Arruela de Pressão M 10
6	4	05.001641	Parafuso Allen C/C Cilindrica M10 x 30 MA 1,50 CL 12.9
7	1	05.055058	Graxeira 1/8" 27NPT 45° (Sanayr 23-BS)
8	2	05.003383	Pino Guia Ø10 x 30

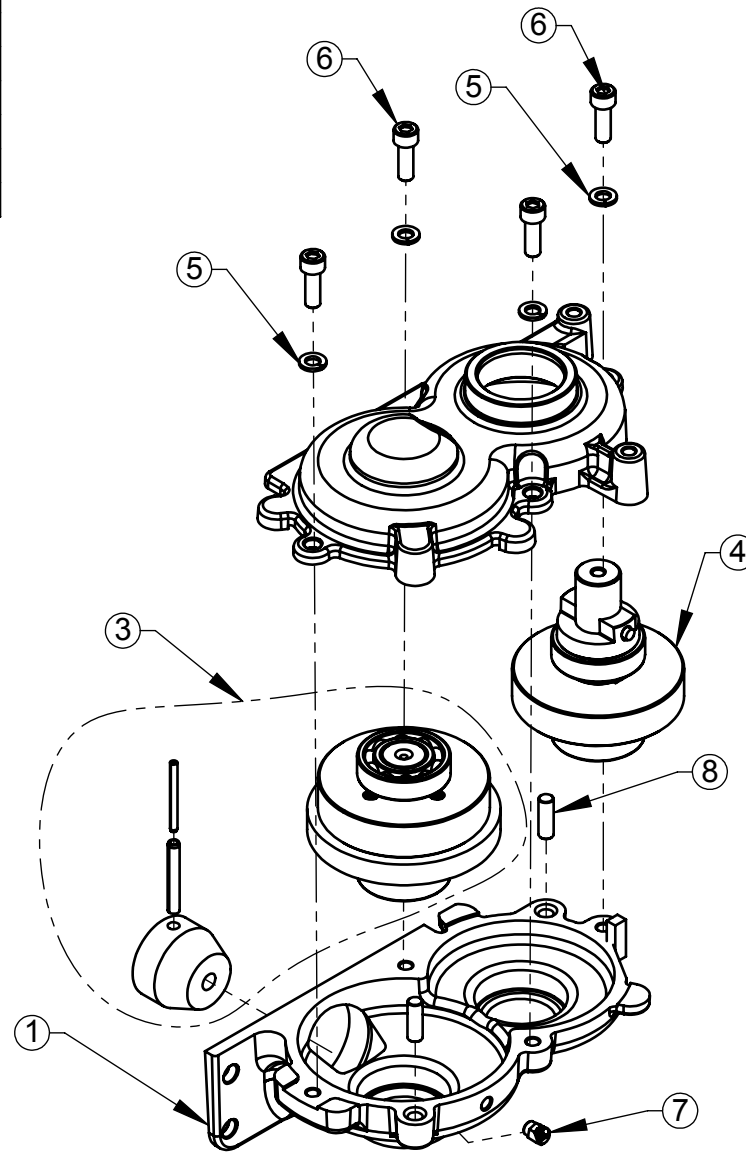

TENDO DÚVIDAS NÃO ADIVINHE, PERGUNTE.

Item	Qtde	Código	Descrição do Produto
1	1	02.602368	Eixo da Coroa Helicoidal
2	2	05.060868	Rolamento Rígido de Esferas 6206
3	1	02.602719	Conjunto Coroa e Pinhão
4	1	02.602371	Engrenagem da Coroa Helicoidal
5	4	05.058200	Pino Elástico 4,5 x 45mm
6	4	05.001506	Pino Elástico Pesado 8 x 45mm

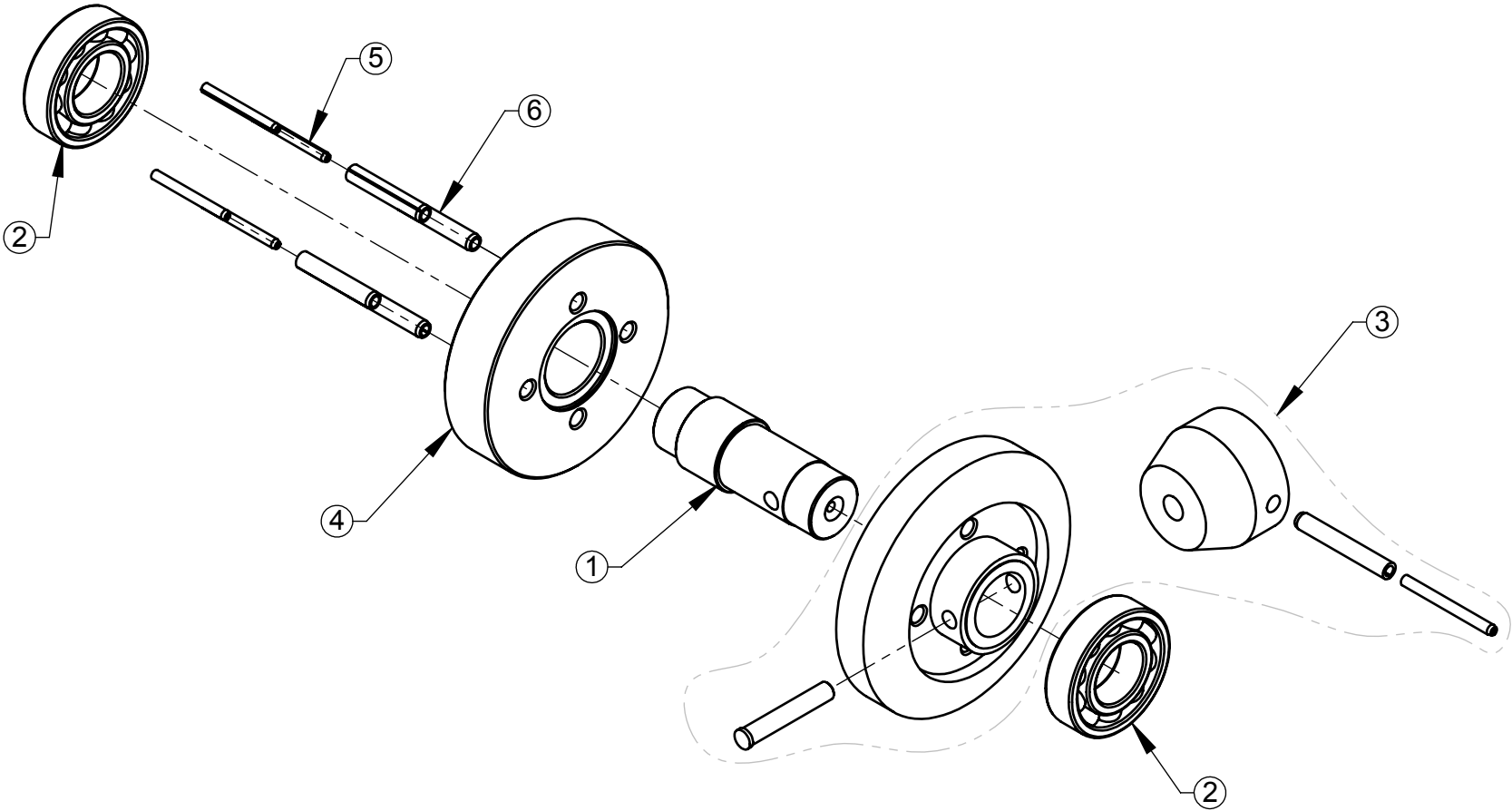

Código de Insumo:

Descrição do Produto:

Rev.:

Pag.:

02.602367

Coroa e Pinhão Montagem

00

06

TENDO DÚVIDAS NÃO ADIVINHE, PERGUNTE.

Item	Qtde	Código	Descrição do Produto
1	1	02.602369	Eixo Esquerdo do Alojamento Coroa e Pinhão
2	1	02.602373	Engrenagem do Eixo do Alojamento Coroa e Pinhão
3	1	05.060868	Rolamento Rígido de Esferas 6206
4	1	02.045001	Pino de Segurança Ø8 mm x 58 mm
5	1	03.044125	Engate da Engrenagem de Corte
6	1	05.060878	Rolamento Rígido de Esferas 6206 RS
7	1	02.106094	Chaveta 10 x 8 x 30

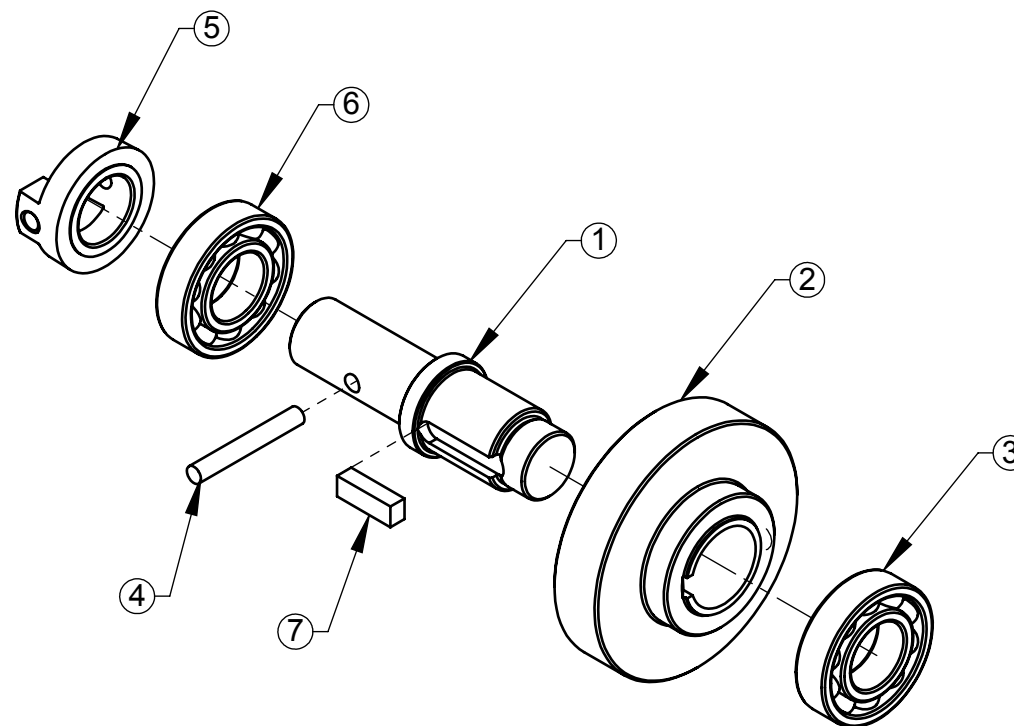

Código de Insumo:

Descrição do Produto:

Rev.:

Pag.:

02.602372

Eixo do Alojamento Cora e Pinhão (Completo)

00

07

Item	Qtde	Código	Descrição do Produto
1	1	02.602353	Disco do Rotor
2	6	02.602354	Raspador de Grão
3	1	02.602358	Kit Suporte da Faca
4	1	02.602360	Kit de Facas do Rotor
5	12	05.000171	Parafuso Sextavado M12 x 40 MA 1,75 CL 8.8 ZB
6	12	05.000705	Porca Sext. C/ Trava de Nylon M12 MA 1,75 ZB
7	1	03.602362	Cubo do Rotor
8	2	02.044948	Parafuso de Fixação do Rotor
9	24	05.002900	Parafuso Francês M16 x 70 MB 1,5mm Classe 10.9 Rosca Parcial
10	36	05.033542	Arruela Lisa Ø17 x Ø32 x 3.50mm (Têmperada) GR5
11	36	05.003170	Porca Sext. c/ Trava de Nylon M16 MA 1,5 ZB
12	11	05.002901	Parafuso Francês M16 x 80 MB 1,5 mm Classe 10.9 Rosca Parcial
13	1	02.602424	Parafuso Francês M16 x 80 com Corte

Obs: Em caso de Reposição de Cubo ou Disco do Rotor, Utilizar código abaixo para venda, por conta do balanceamento do conjunto.

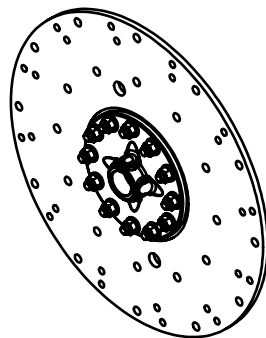

02.602465

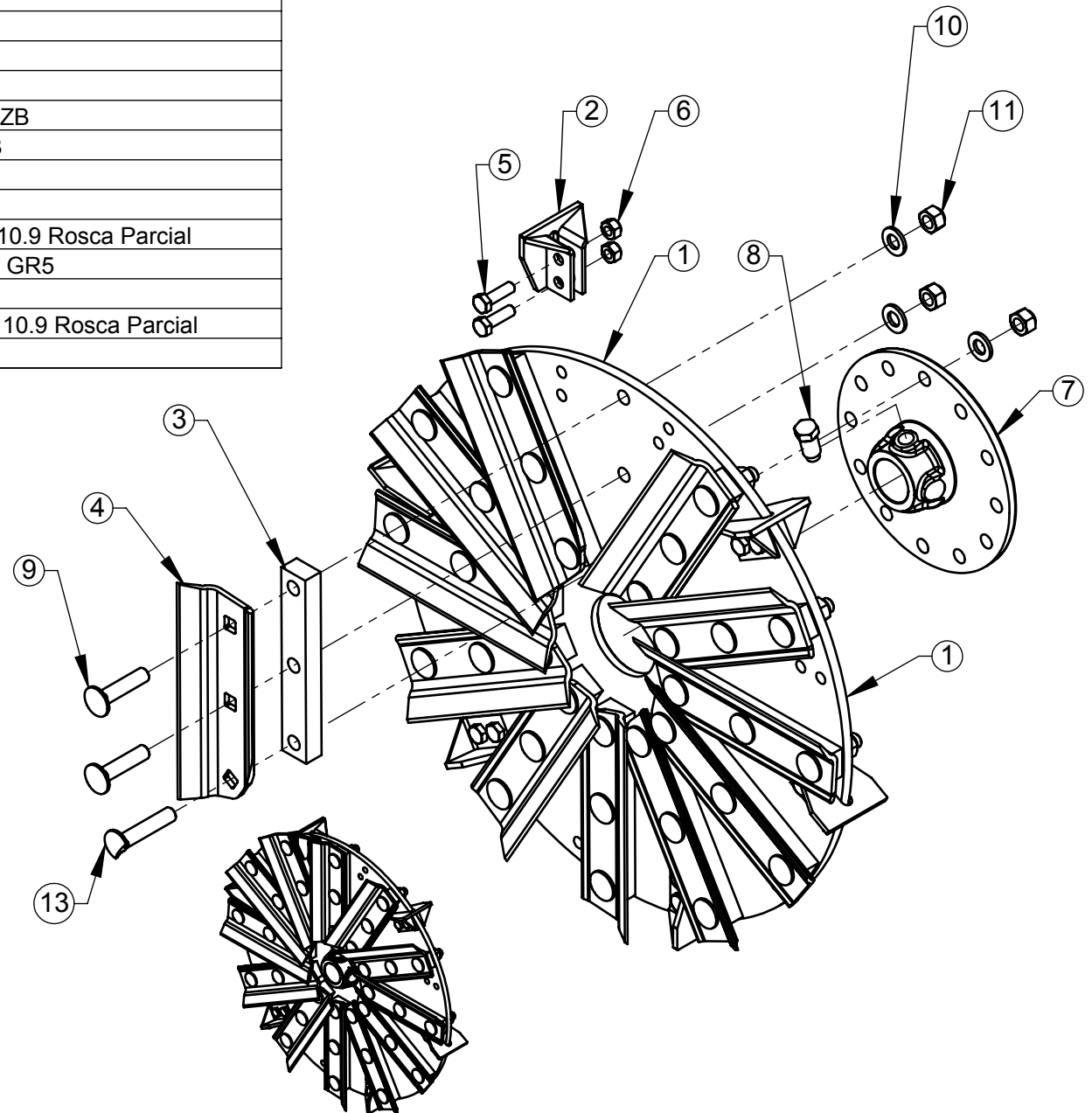

Item	Qtde	Código	Descrição do Produto
1	1	02.602316	Caixa de Rotomoldado da Engrenagem de Corte Col. Nogueira
2	1	02.602315	Tampa de Rotomoldado da Caixa de Engrenagem de Corte Col. Nogueira
3	2	05.003006	Parafuso Sextavado M10 x 100 MA 1,50 CL 8.8 RP ZB
4	2	05.000520	Arruela Lisa M10 DIN125 ZB
5	1	03.048662	Engrenagem de Corte 8 mm
6	1	03.048672	Engrenagem de Corte 11mm
7	1	02.602490	Algema da Caixa de engrenagem de Corte

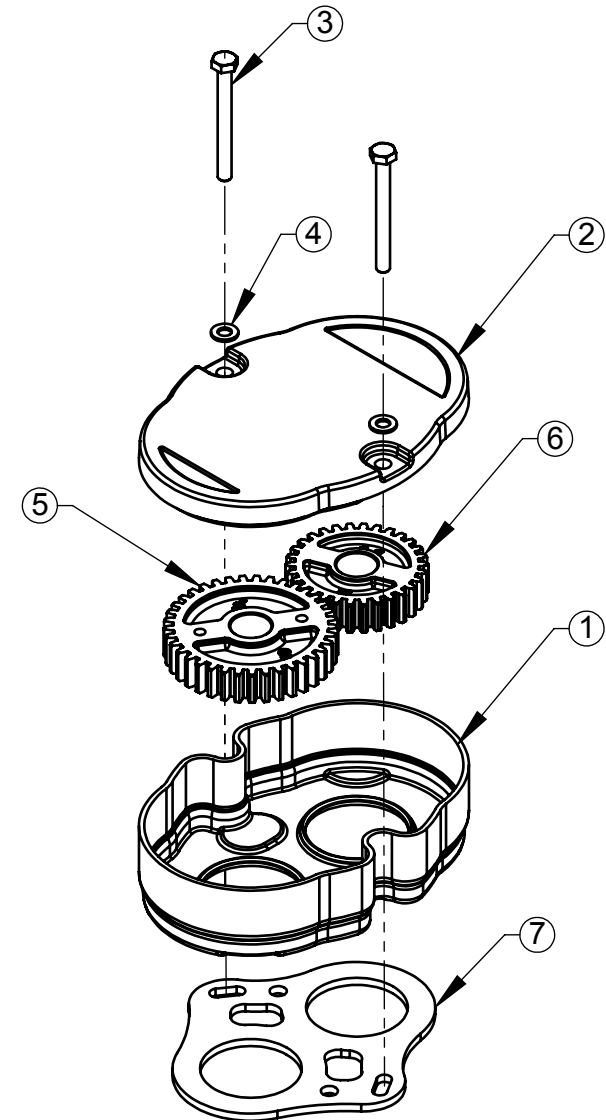
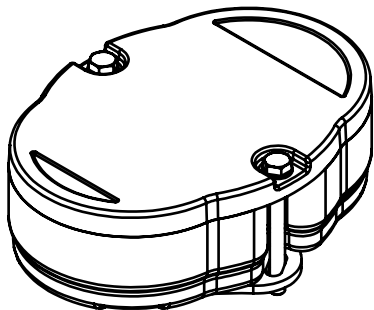

TENDO DÚVIDAS NÃO ADIVINHE, PERGUNTE.

Item	Qtde	Código	Descrição do Produto	Item	Qtde	Código	Descrição do Produto
1	1	02.602387	Base da Plataforma Recolhedora	37	1	03.105926	Fixador Esquerdo do Rolo Tombador
2	2	03.056101	Vedação Inferior do Cilindro Dentado Recolhedor	38	2	05.000755	Parafuso Sextavado M10 x 30 MA 1,50 CL 8.8 ZB
3	1	02.101329	Rolo Recolhedor Direito Completo	39	1	03.105927	Fixador Direito do Rolo Tombador
4	1	02.014536	Braço Completo do Cilindro Liso	40	4	05.000957	Arruela de Pressão M 10
5	1	02.014535	Bucha Sextavada do Cilindro Liso	41	2	05.002061	Parafuso sextavado M10 x 70 MA 1,50 CL 8.8 RP POL
6	1	03.050807	Vedação Inferior do Cilindro Liso	42	1	02.105925	Rolete Tombador Completo
7	1	03.016120	Engrenagem do Cilindro Liso Millenium				
8	1	02.052896	Cilindro Liso (Completo)				
9	1	02.043956	Distanciador Superior Maior do Cilindro Dentado Rec Direito				
10	1	02.044273	Tampa Intermediária Completa				
11	1	02.043966	Distanciador Superior Menor do Cilindro Dent Rec Direito				
12	2	02.101766	Engrenagem Dupla Parafusada				
13	1	05.002938	Mola Ø7 x 37 x 52 x Passo 16 Comp. 260 mm				
14	1	02.049211	Braço Completo de Articulação do Cilindro Dentado Móvel				
15	1	02.602399	Tampa Superior da Plataforma Recolhedora				
16	1	03.052598	Tampa do Guia da Mola				
17	1	02.043532	Arruela da Ponta de Eixo do Cilindro Dentado Móvel				
18	1	05.000702	Rolamento Rígido de Esferas 6206 2RS				
19	1	05.000587	Rolamento Rígido de Esferas 6205 2RS				
20	2	05.001112	Graxeira Reta 1/4" 18NPT				
21	1	02.043906	Contra Faca Inferior da Plataforma				
22	1	05.000832	Porca Sextavada 3/8" 16UNC 2B ZB				
23	4	05.050893	Arruela Lisa 11,11 x 27,00 x 3,00 (7/16"x3,00mm)				
24	2	02.050892	Arruela Lisa 11,11 (7/16") 994 ZB				
25	12	05.000980	Arruela de Pressão Média INDL 9,53 (3/8") ZB				
26	2	05.058430	Parafuso Sextavado 11,11 x 31,75 (7/16" x 1 1/4") 14UNC G5 ZB				
27	5	05.000451	Parafuso Sextavado 11,11 x 38,10 (7/16" x 1 1/2") 14UNC G5 ZB				
28	4	05.000461	Parafuso Sextavado 11,11 x 14,30 (7/16" x 9/16") 20UNF G5				
29	2	05.057750	Parafuso Sextavado 9,53 x 31,75 (3/8" x 1.1/4") 16UNC G5 ZB				
30	8	05.000290	Parafuso Sextavado 9,53 x 19,05 (3/8" x 3/4") 16UNC G5 ZB				
31	14	05.075410	Parafuso Sextavado 9,53 x 25,4 (3/8" x 1") 16UNC G5 ZB				
32	6	05.000270	Parafuso Sextavado 9,53 x 12,70 (3/8" x 1/2") 16UNC G2 ZB				
33	1	05.000350	Parafuso Sextavado 9,53 x 69,85 (3/8" x 2.3/4") 16UNC RI G2 ZB				
34	1	02.101330	Rolo Recolhedor Esquerdo				
35	6	02.051162	Arruela Lisa 9,53 (3/8") 994 ZB				
36	1	02.602405	Mancal Completo da Engrenagem do Comando				

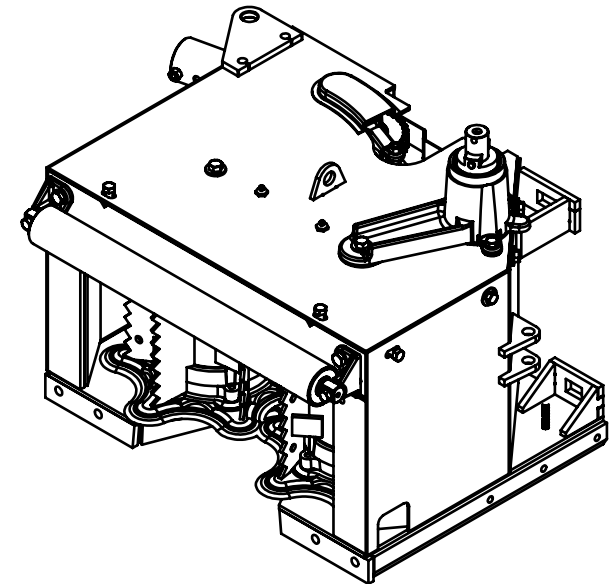

Código de Insumo:

Descrição do Produto:

02.602386

Plataforma Recolhedora

Rev.:

Pag.:

00

11

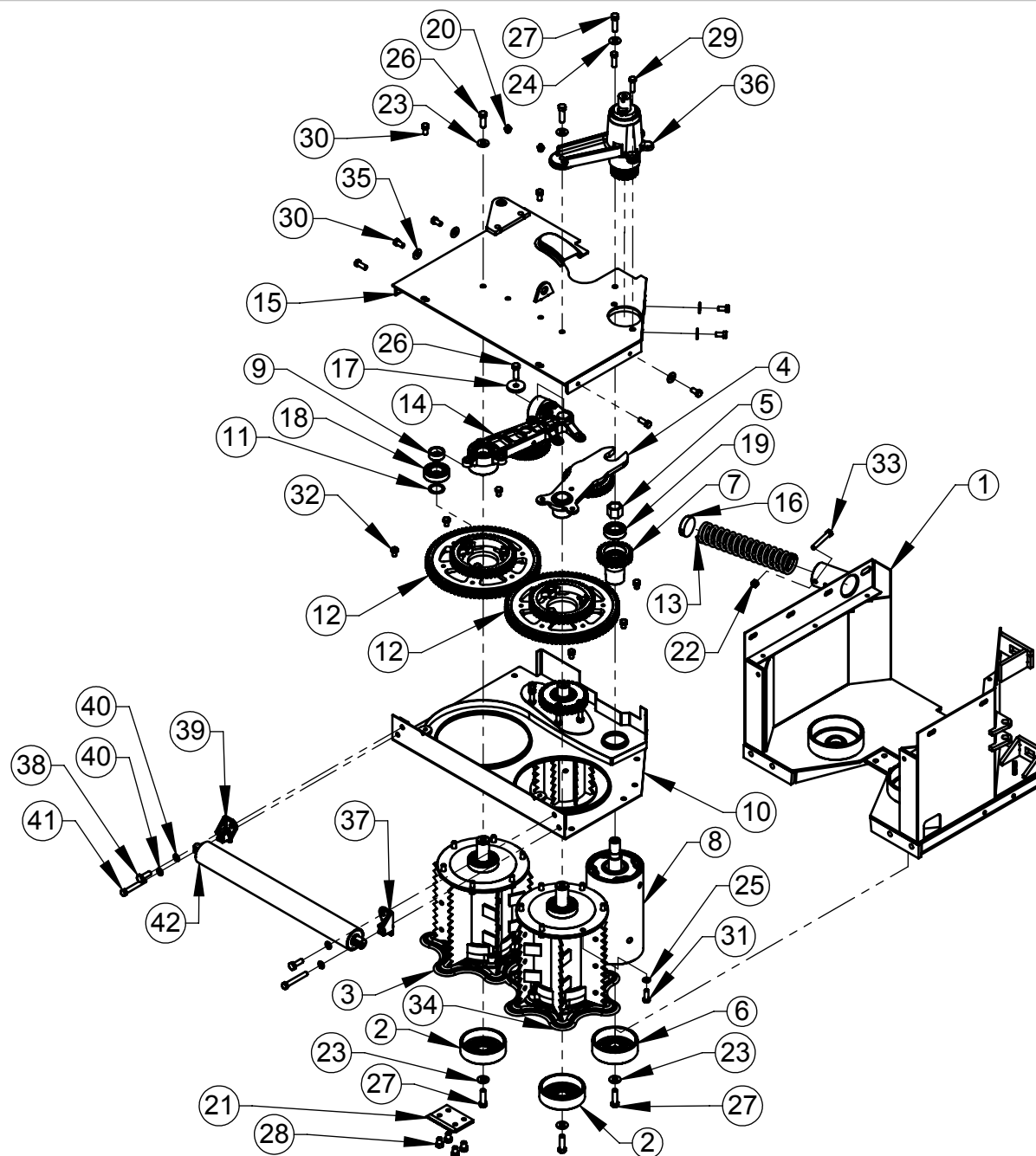

Item	Qtde	Código	Descrição do Produto
1	1	03.602483	Mancal da Engrenagem de Comando
2	2	05.000702	Rolamento Rígido de Esferas 6206 2RS
3	1	02.602486	Eixo Da Caixa De Cambio
4	1	02.055600	Engrenagem de Comando
5	1	02.048703	Contra Pino da Coroa Ø8,5 mm x 58 mm
6	1	03.044125	Engate da Engrenagem de Corte
7	1	02.045001	Pino de Segurança Ø8 mm x 58 mm

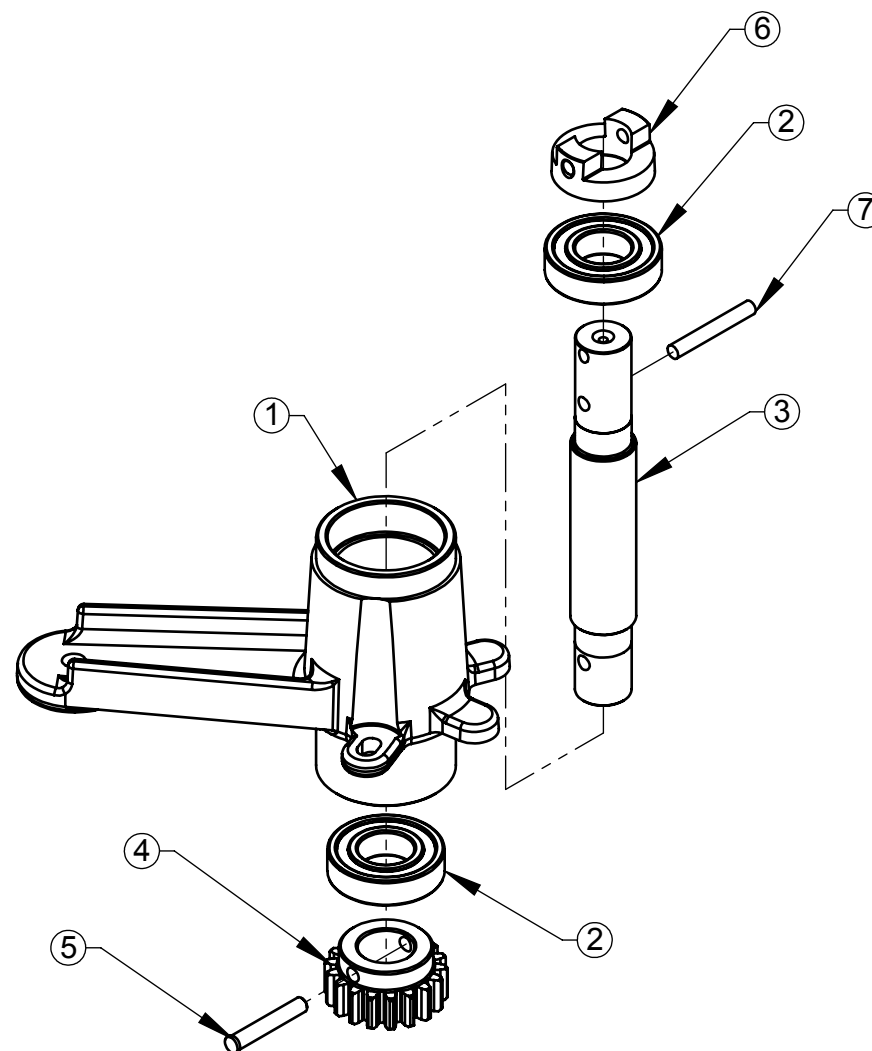
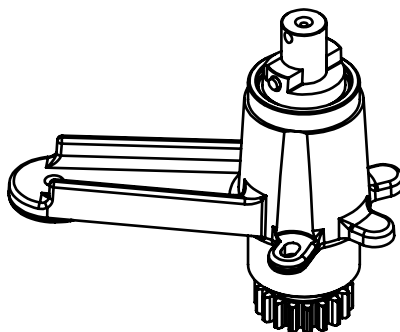

TENDO DÚVIDAS NÃO ADIVINHE, PERGUNTE.

Item	Qtde	Código	Descrição do Produto
1	1	02.014529	Braço Fundido do Cilindro Liso
2	1	05.000587	Rolamento Rígido de Esferas 6205 2RS
3	1	05.001428	Anel De Retenção E-25,0 (GRUPO 501)
4	1	03.049439	Engrenagem Intermediária da Tampa

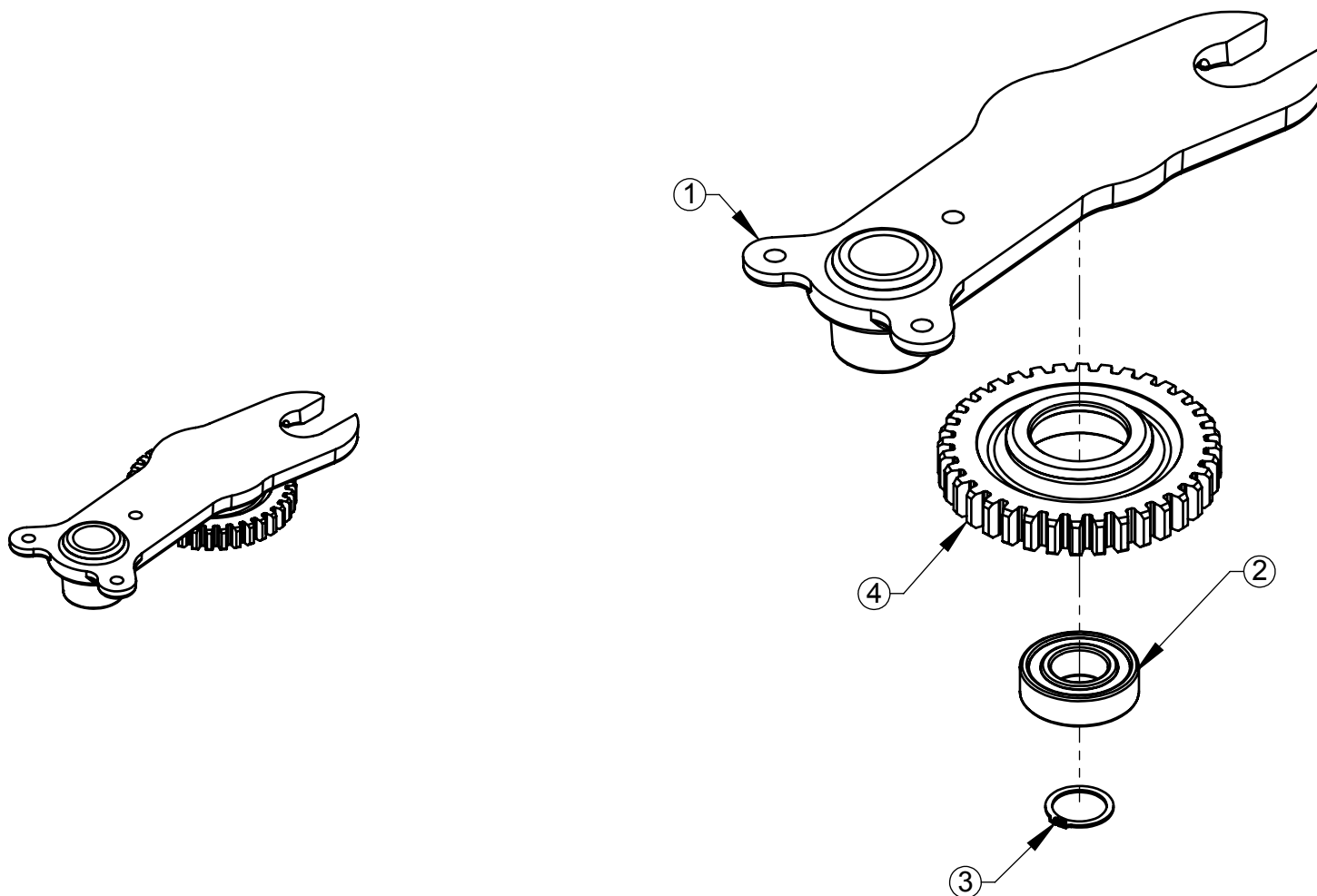

Código de Insumo:

Descrição do Produto:

Rev.:

Pag.:

02.014536

Braço Completo do Cilindro Liso

00

14

TENDO DÚVIDAS NÃO ADIVINHE, PERGUNTE.

Item	Qtde	Código	Descrição do Produto
1	1	03.049235	Braço Artic. do Cilindro Dentado Móvel
2	1	02.055616	Engrenagem Int. do Braço com rolamento
3	1	05.001495	Pino Elástico 8 x 60mm
4	1	05.000303	Parafuso Allen C/C Chata 9,53 X 25,40 (3/8"X1") 16UNC CL 12.9
5	1	05.000702	Rolamento Rígido de Esferas 6206 2RS
6	1	03.016130	Tubo da Mola do Braço Articulador

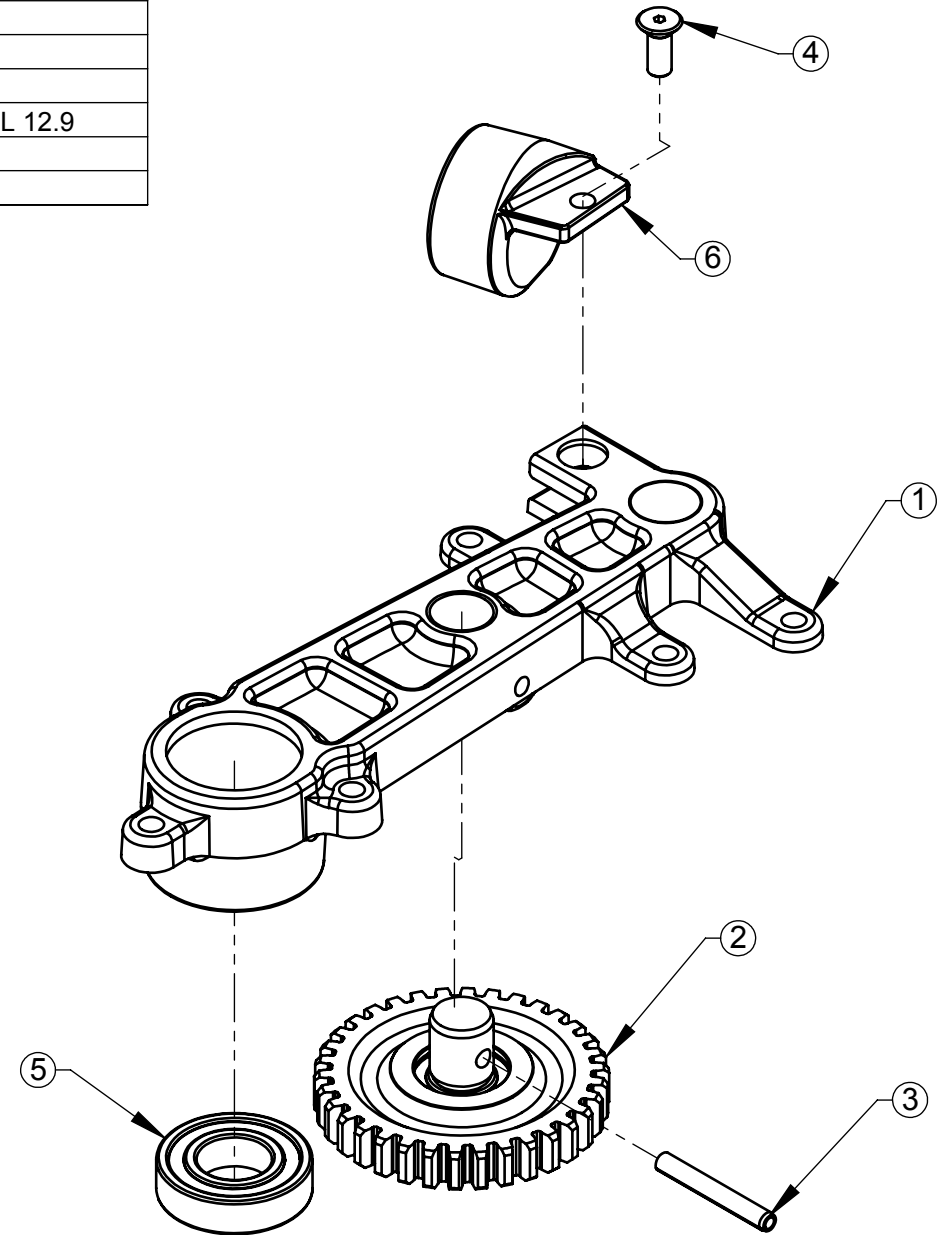
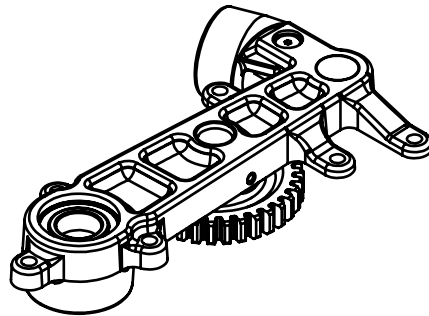

Código de Insumo:

Descrição do Produto:

Rev.:

Pag.:

02.049211

Braço Completo de Articulação do Cilindro Dentado Móvel

00

15

Item	Qtde	Código	Descrição do Produto
1	1	03.055615	Engrenagem Intermediária do Braço
2	1	02.044031	Eixo da Engrenagem Intermediária do Braço
3	1	05.000936	Rolamento Rígido de Esferas 6204 2RS
4	1	05.000618	Anel De Retenção E-20,0 (GRUPO 501)

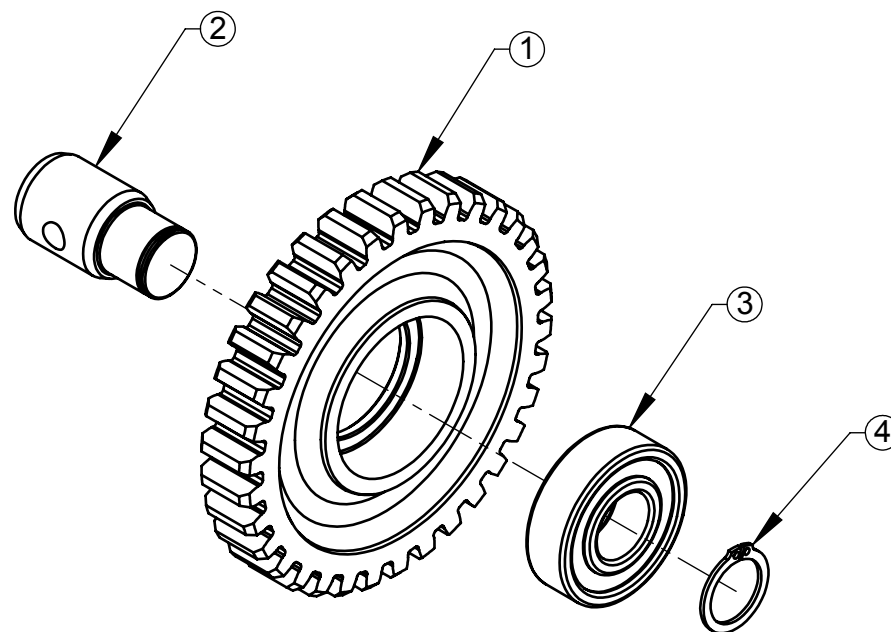
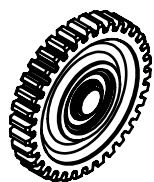

TENDO DÚVIDAS NÃO ADIVINHE, PERGUNTE.

Item	Qtde	Código	Descrição do Produto
1	1	03.101764	Engrenagem Maior do Cilindro Dentado Recolhedor Colhedoras
2	1	03.101765	Engrenagem Menor do Cilindro Dentado Recolhedor Colhedoras
3	3	05.075410	Parafuso Sextavado 9,53 x 25,4 (3/8" x 1") 16UNC G5 ZB

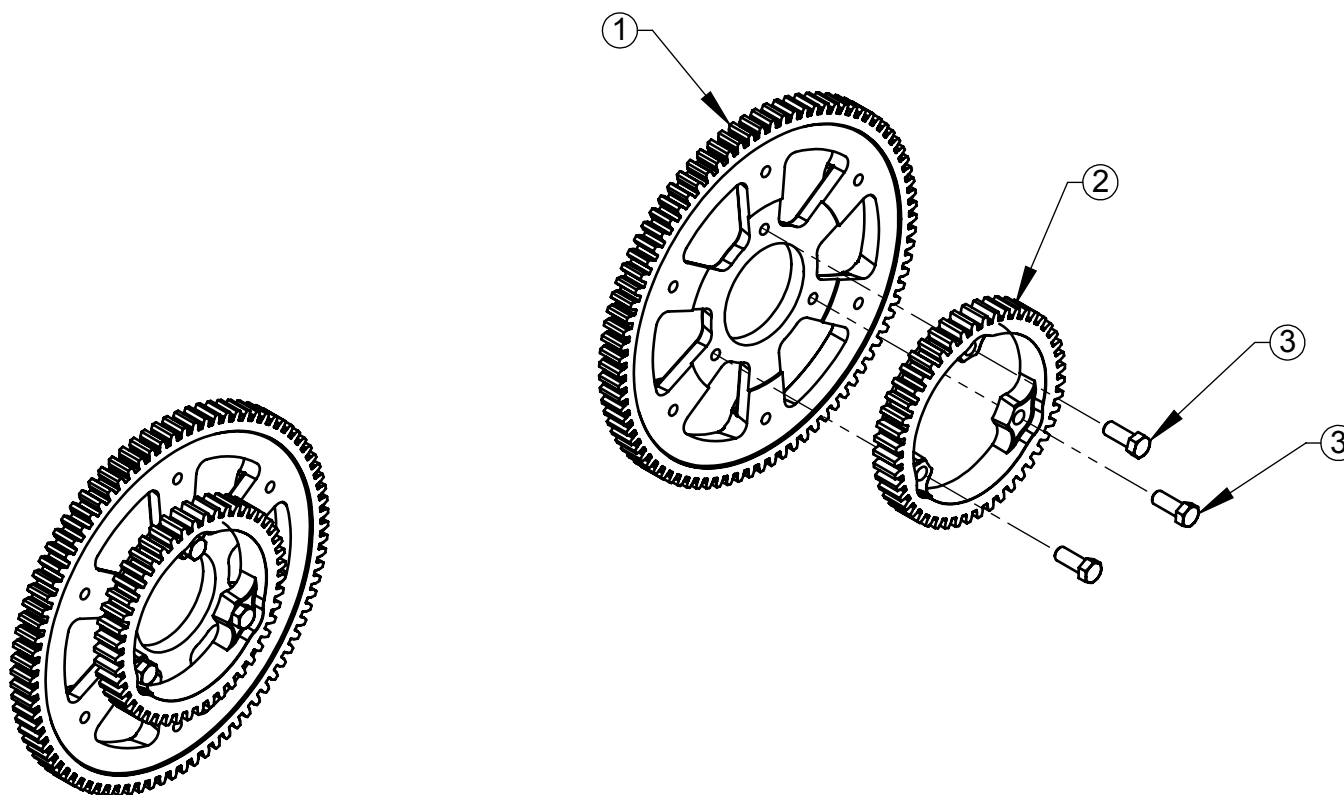

Código de Insumo:

Descrição do Produto:

Rev.:

Pag.:

02.101766

Engrenagem Dupla Parafusada

00

17

Item	Qtde	Código	Descrição do Produto
1	1	03.056070	Tampa Intermediária Soldada
2	1	02.013321	Cilindro Dentado Móvel
3	1	02.049270	Eixo do Cilindro Dentado Móvel
4	1	03.049265	Engrenagem do Cilindro Dentado Móvel
5	1	05.000702	Rolamento Rígido de Esferas 6206 2RS
6	1	03.045238	Tampa do Mancal do Cilindro Dentado Móvel
7	1	02.050771	Tampa de Vedação do Cilindro Dentado Móvel
8	1	05.000980	Arruela de Pressão Média INDL 9,53 (3/8") ZB
9	1	05.000270	Parafuso Sextavado 9,53 x 12,70 (3/8" x 1/2") 16UNC G2 ZB
10	1	02.061948	Vedação Completa do Cilindro Dentado Móvel
11	1	05.000587	Rolamento Rígido de Esferas 6205 2RS
12	1	05.001548	Anel de Retenção E25 x 2mm (GRUPO 501)
13	1	03.044871	Mancal do Cilindro Dentado Móvel
14	3	05.000970	Arruela de Pressão Média INDL 7,94 (5/16") ZB
15	3	05.000596	Parafuso Sextavado 7,94 x 44,45 (5/16" x 1 3/4") 18UNC G5 ZB

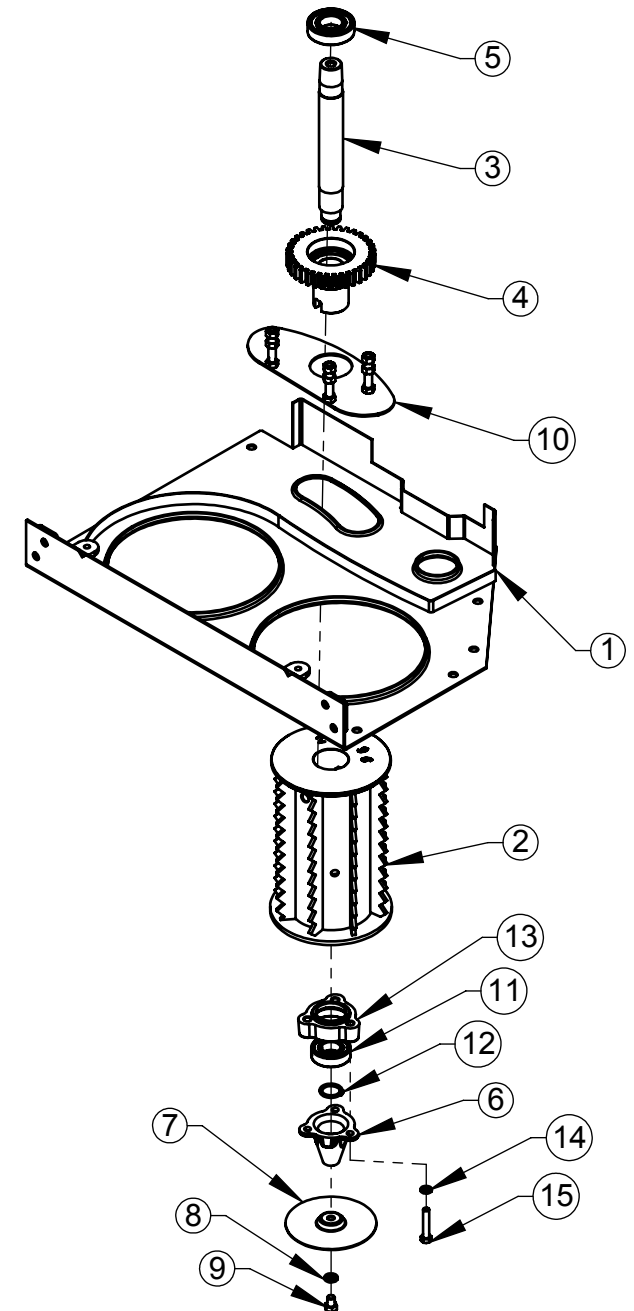
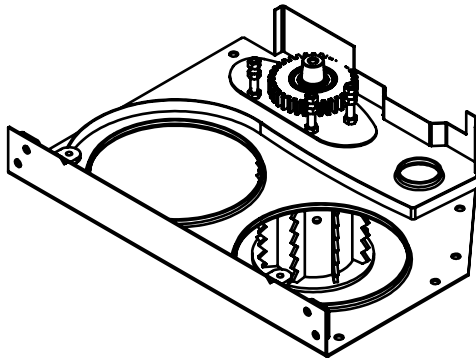

Código de Insumo:

Descrição do Produto:

02.044273

Tampa Intermediária Completa

Rev.:

Pag.:

00

18

Item	Qtde	Código	Descrição do Produto
1	1	02.101327	Rolo Recolhedor Paleta Fixa Direito
2	1	02.075376	Faca Completa do Recolhedor
3	6	05.000980	Arruela de Pressão Média INDL 9,53 (3/8") ZB
4	6	05.075410	Parafuso Sextavado 9,53 x 25,4 (3/8" x 1") 16UNC G5 ZB
5	2	05.000702	Rolamento Rígido de Esferas 6206 2RS
6	1	02.044010	Eixo do Cilindro Dentado Recolhedor

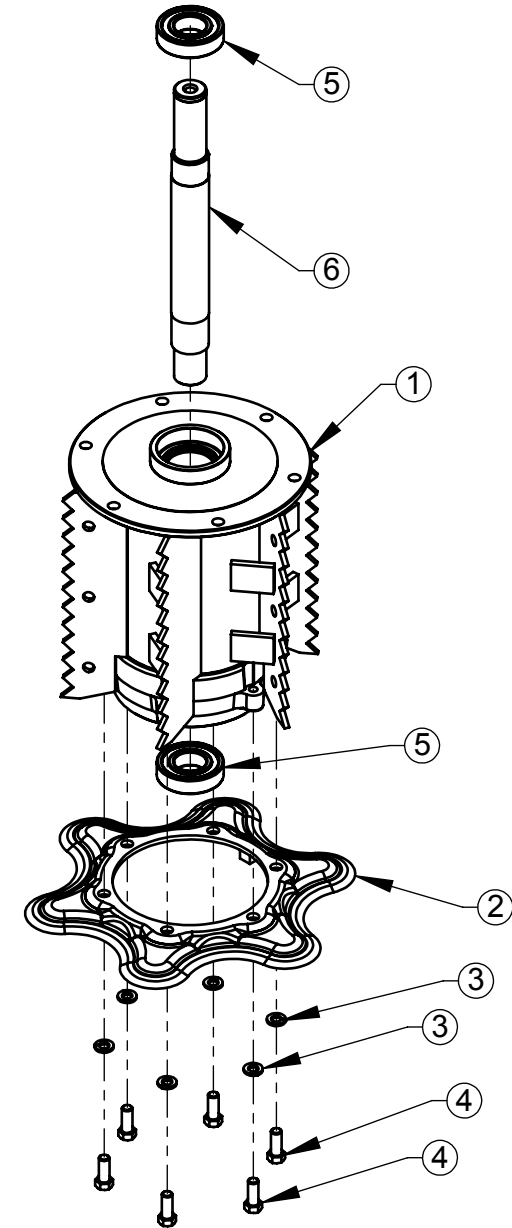
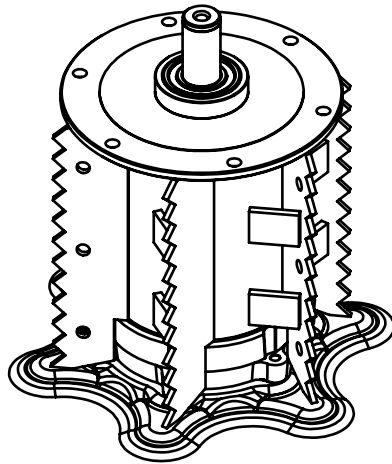

Item	Qtde	Código	Descrição do Produto
1	1	02.101328	Rolo Recolhedor Paleta Fixa Esquerdo
2	6	05.075410	Parafuso Sextavado 9,53 x 25,4 (3/8" x 1") 16UNC G5 ZB
3	6	05.000980	Arruela de Pressão Média INDL 9,53 (3/8") ZB
4	2	05.000702	Rolamento Rígido de Esferas 6206 2RS
5	1	02.044010	Eixo do Cilindro Dentado Recolhedor
6	1	02.075376	Faca Completa do Recolhedor

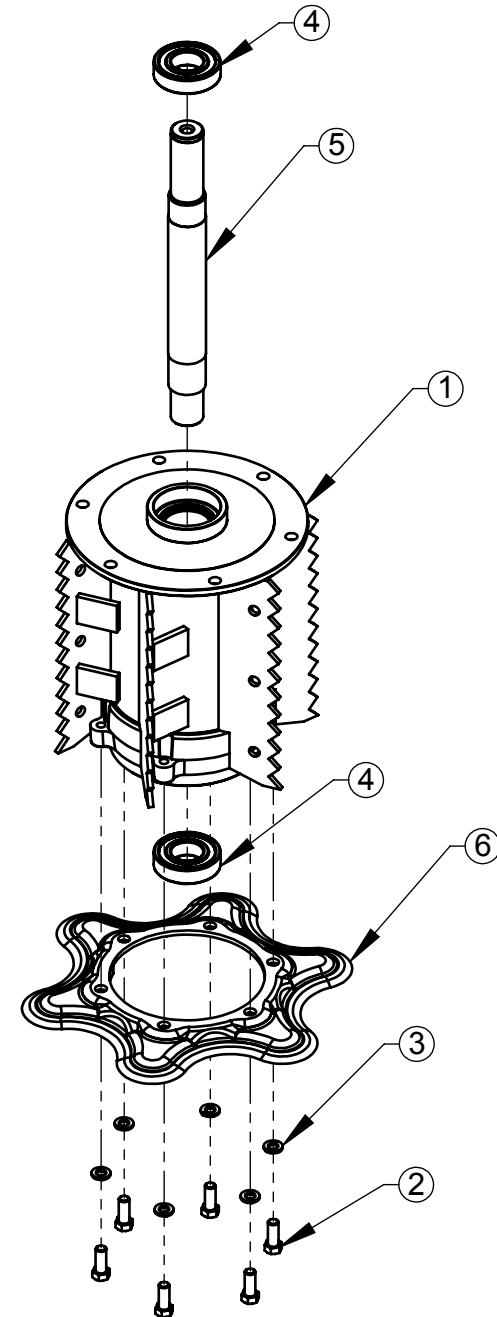
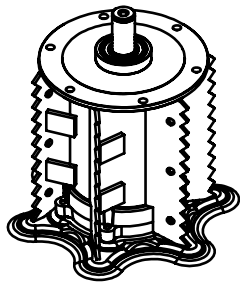

TENDO DÚVIDAS NÃO ADIVINHE, PERGUNTE.

Item	Qtde	Código	Descrição do Produto
1	1	02.043683	Cilindro Liso
2	1	05.000587	Rolamento Rígido de Esferas 6205 2RS
3	1	02.044000	Eixo do Cilindro Liso

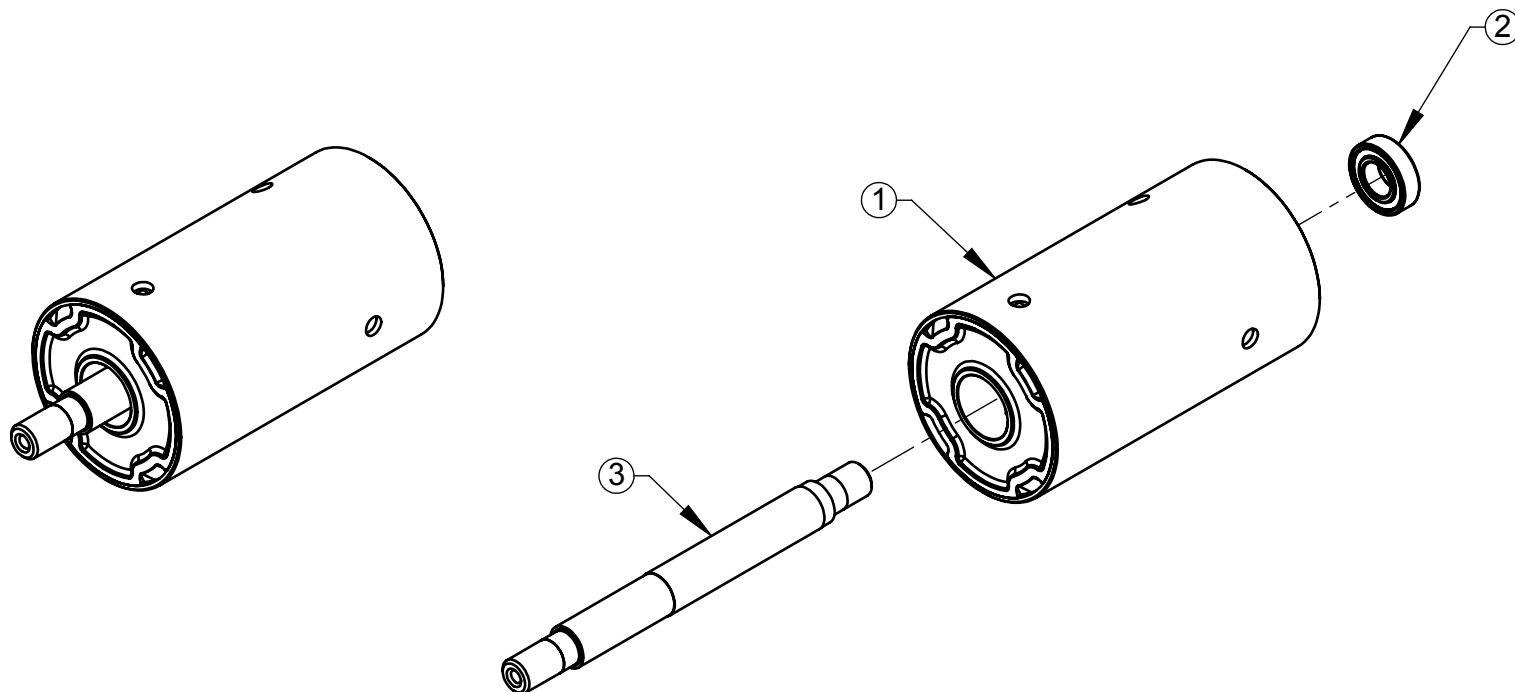

Código de Insumo:

Descrição do Produto:

Rev.:

Pag.:

02.052896

Cilindro Liso (Completo)

00

21

TENDO DÚVIDAS NÃO ADIVINHE, PERGUNTE.

Item	Qtde	Código	Descrição do Produto
1	1	02.105923	Eixo do Rolete do Alinhador
2	1	02.105924	Rolete das Colhedoras
3	2	05.003150	Rolamento Rígido de Esferas 6205 2RS C3
4	2	05.001428	Anel De Retenção E-25,0 (GRUPO 501)
5	2	05.003513	Retentor 25,00 X 52,00 X 10 B (Desenvolvimento ARCA)

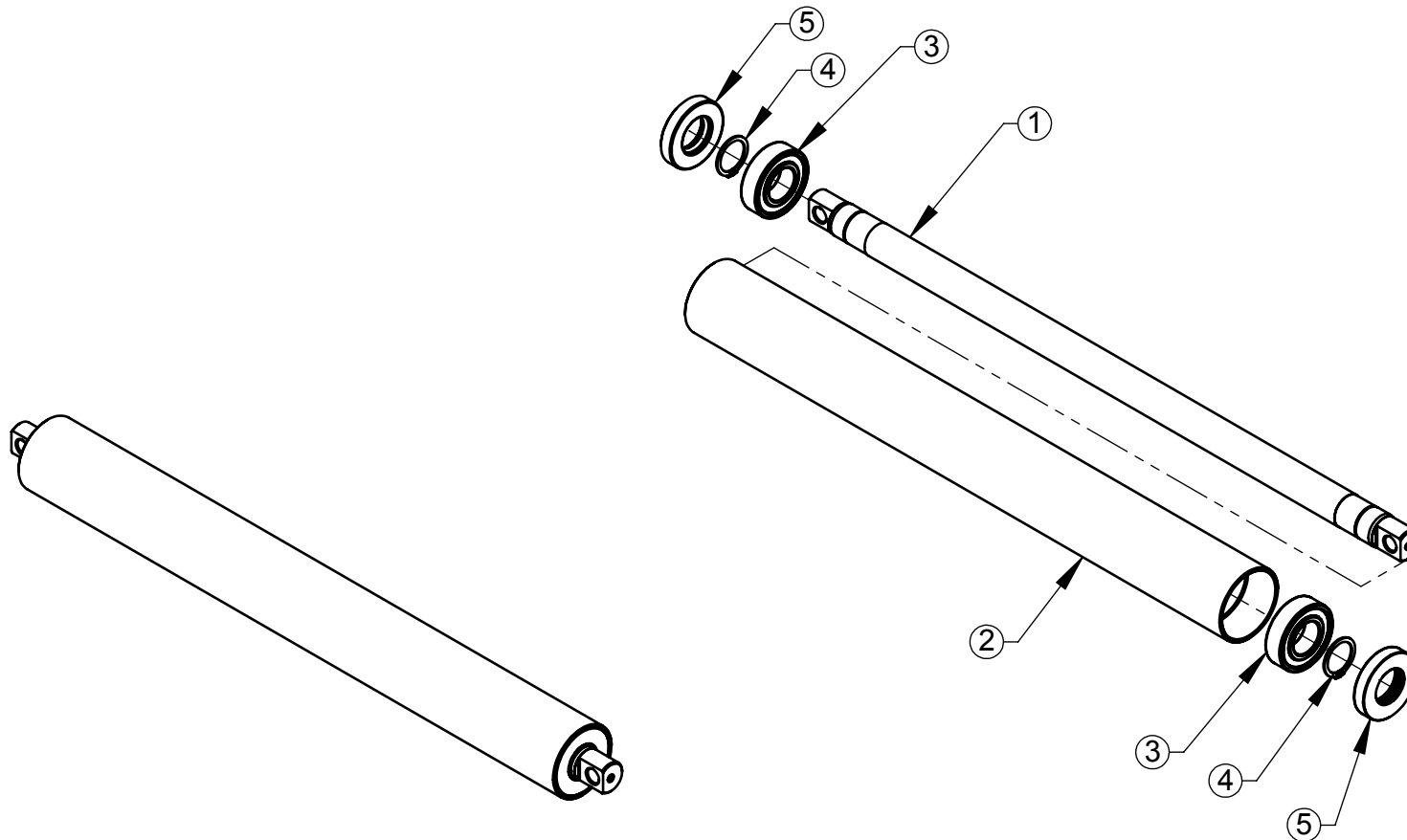

Código de Insumo:

Descrição do Produto:

02.105925

Rolete Tombador Completo

Rev.:

Pag.:

00

22

TENDO DÚVIDAS NÃO ADIVINHE, PERGUNTE.

Item	Qtde	Código	Descrição do Produto
1	1	02.045253	Tampa de Proteção do Cilindro Dentado Móvel
2	3	05.000330	Parafuso Sextavado 9,53 x 44,45 (3/8" x 1.3/4") 16UNC G2 RI ZB
3	6	05.000832	Porca Sextavada 3/8" 16UNC 2B ZB

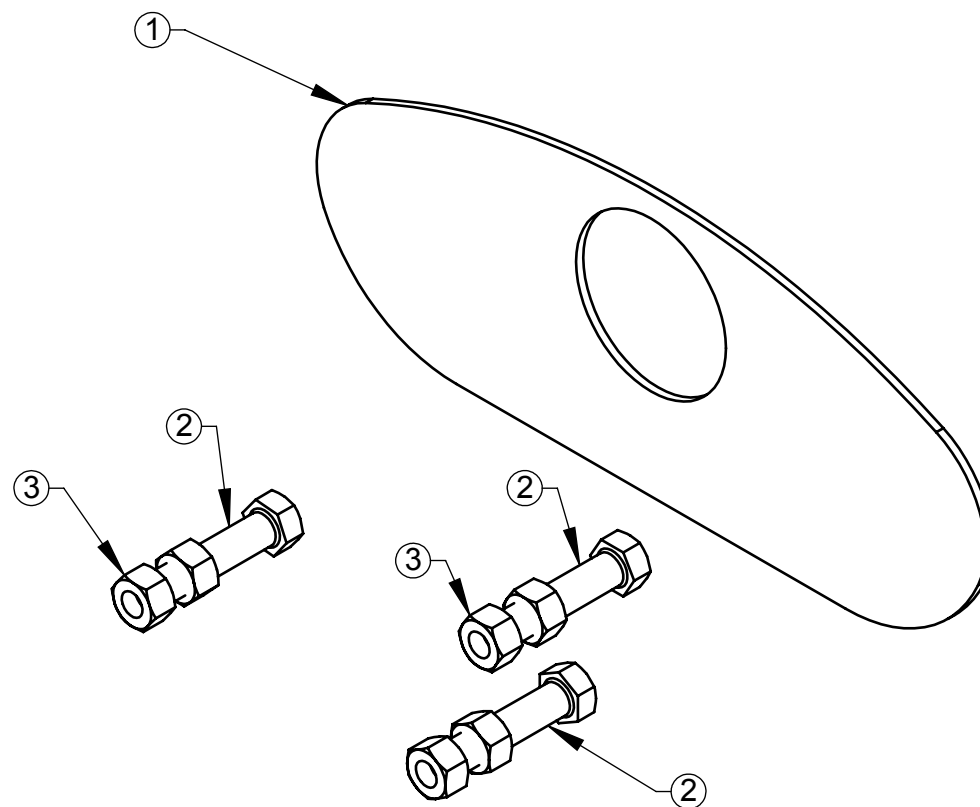

Código de Insumo:

Descrição do Produto:

Rev.:

Pag.:

02.061948

Vedação Completa do Cilindro Dentado Móvel

00

23

Item	Qtde	Código	Descrição do Produto
1	1	02.105672	Braço de Sustentação Soldado C/ 1653 mm P/ Polia
2	1	02.105495	Polia do Cardan 450 5V Completa
3	1	02.045203	Tampa Completa do Braço do Acessório
4	1	02.013586	Kit para Sustentação da Máquina Colhedora
5	1	02.061615	Jogo de Pinos Colhedoras
6	1	02.602409	Capa Correia Completa P/ Braço
7	1	05.002354	Correia 5/5V 1600 (160")
8	6	05.056587	Parafuso Sextavado 11,11 x 25,40 (7/16" x 1") 14UNC G5 ZB
9	2	05.045022	Pino do Engate do Hidráulico
10	1	05.045012	Pino do Engate 3º Ponto
11	3	05.001813	Pino Trava de Argola Universal 7/16" Ref.810-285
12	1	05.000205	Manípulo Amarelo 3/8" x 1" 16UNC
13	1	05.052385	Parafuso Francês 9,53 x 25,4 (3/8" X 1") 16UNC G5
14	1	02.051162	Arruela Lisa 9,53 (3/8") 994 ZB
15	1	05.000930	Porca Borboleta Zamak 9,53 (3/8") 16 UNC ZB
16	1	05.001503	Braçadeira Amarela K22 E c/ Duas Gravações (Nome / N° Controle)
17	2	05.002015	Abraçadeira 710 x 9mm
18	1	03.101775	Polia 5V Ø165 Ø31,05 Comp. 102
19	1	03.048642	Engrenagem de Corte 3mm
20	1	02.048652	Engrenagem de Corte 5mm
21	1	03.048682	Engrenagem de Corte 14mm
22	1	03.048692	Engrenagem de Corte 18 mm

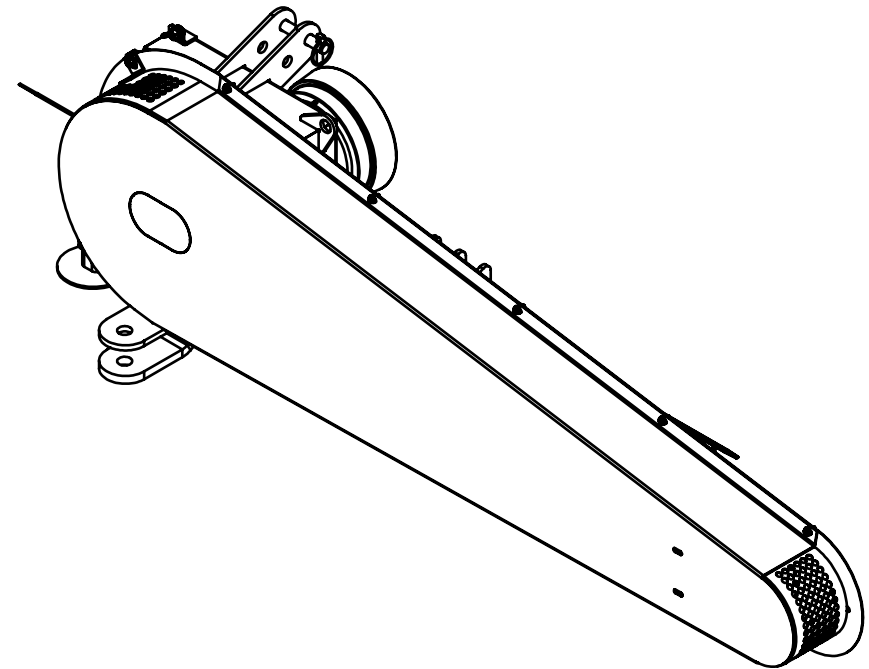
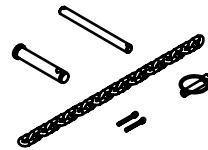

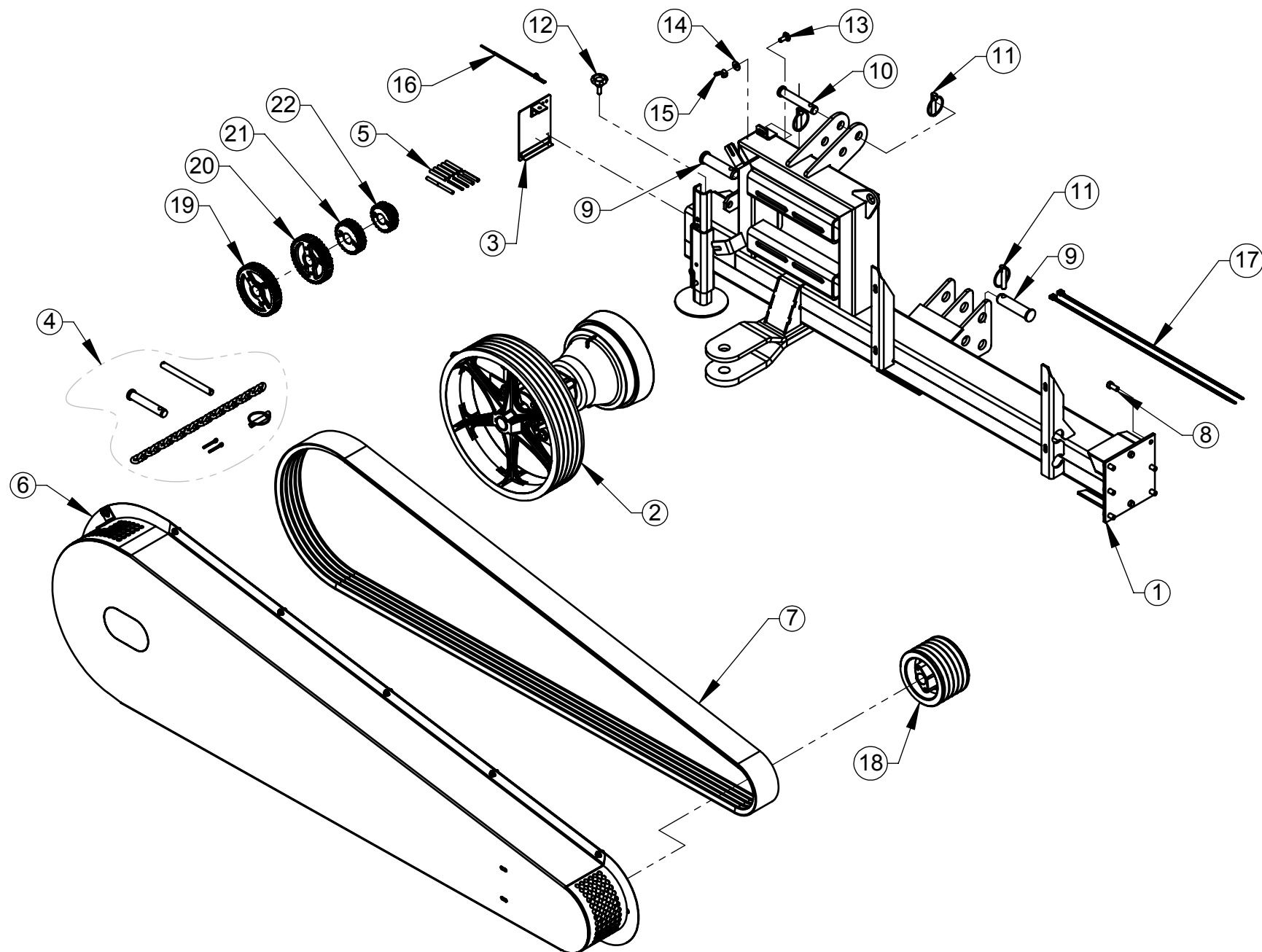

Item	Qtde	Código	Descrição do Produto
1	1	02.043520	Mancal e Eixo da Polia da Cardan 6 Estrias 1. 3/8"
2	1	03.101774	Polia 5V Ø450 Ø39,50 Comp. 102mm
3	1	02.060885	Parafuso 7/16" x 1.1/2" de Fixação da Polia do Cardan
4	1	02.044817	Esticador da Correia
5	1	05.000862	Porca Sextavada 5/8" 11UNC 2B G5 ZB
6	1	02.050731	Arruela lisa 17,5 x 31,75 x 4,76mm
7	1	05.000451	Parafuso Sextavado 11,11 x 38,10 (7/16" x 1 1/2") 14UNC G5 ZB
8	1	05.000842	Porca Sextavada 11,11 (7/16") 14UNC G2 ZB
9	1	02.050892	Arruela Lisa 11,11 (7/16") 994 ZB
10	4	05.000852	Porca Sextavada 12,70 (1/2") 12BSW G2 ZB
11	4	02.050741	Arruela Lisa 12,7 (1/2") 994 ZB
12	4	05.029906	Parafuso Francês Esp. 12,7 x 38.1 (1/2" x 1 1/2") 20 UNF CL10.9
13	1	05.001968	PROTECAO EM PLASTICO CARDAN 150-270-210 (COMER 190.000.522)
14	4	05.029323	Arruela Lisa Pesada 7,94 (5/16") x 2,50mm

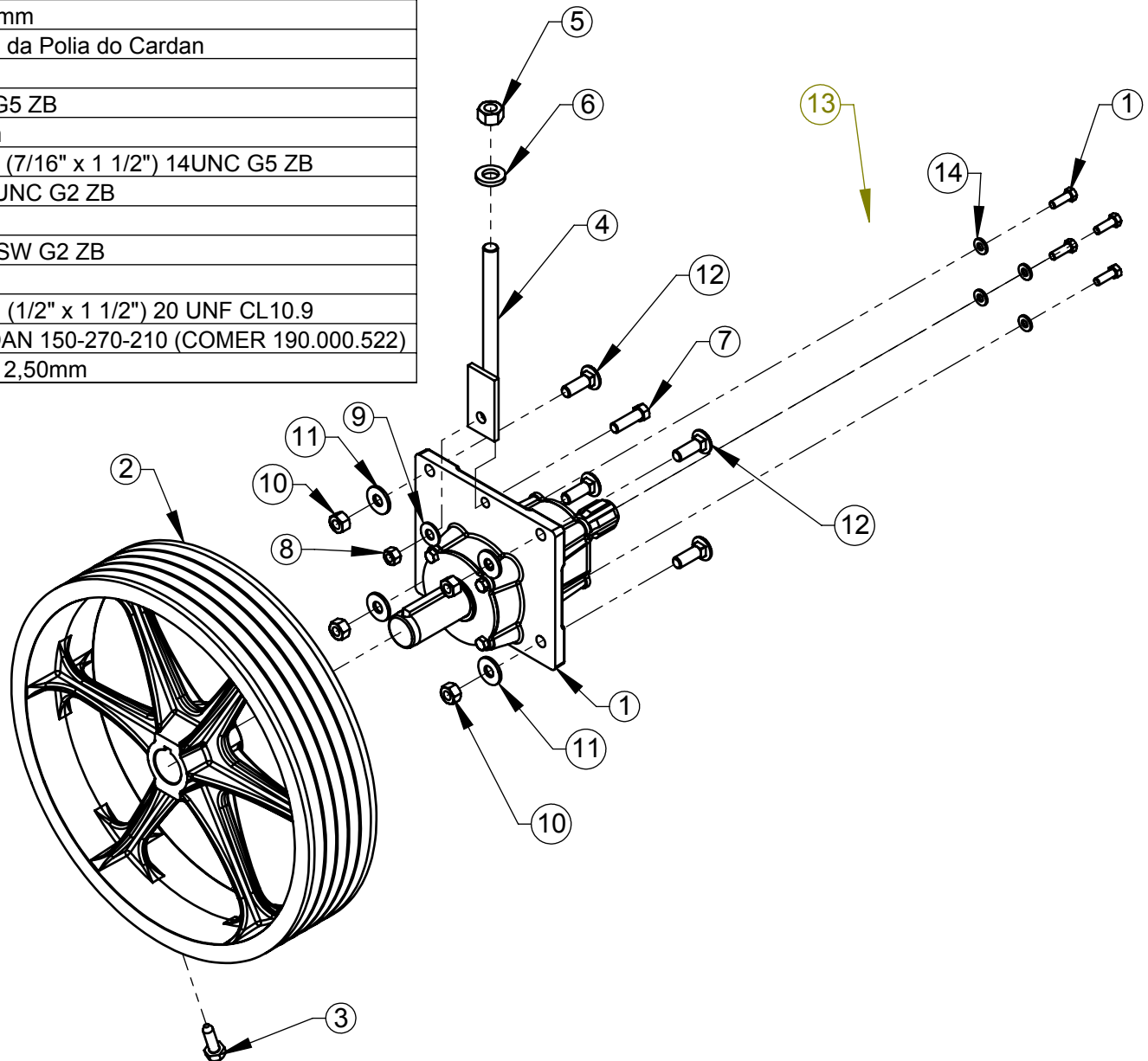

TENDO DÚVIDAS NÃO ADIVINHE, PERGUNTE.

Item	Qtde	Código	Descrição do Produto
1	1	02.056248	Corrente de Sustentação da Máquina Colhedora
2	1	05.000264	Pino da Dobradiça do Tubo Elevador Colhedoras
3	1	05.045012	Pino do Engate 3º Ponto
4	2	05.001236	Cupilha 3/16" x 1.1/2"
5	1	05.001813	Pino Trava de Argola Universal 7/16" Ref.810-285

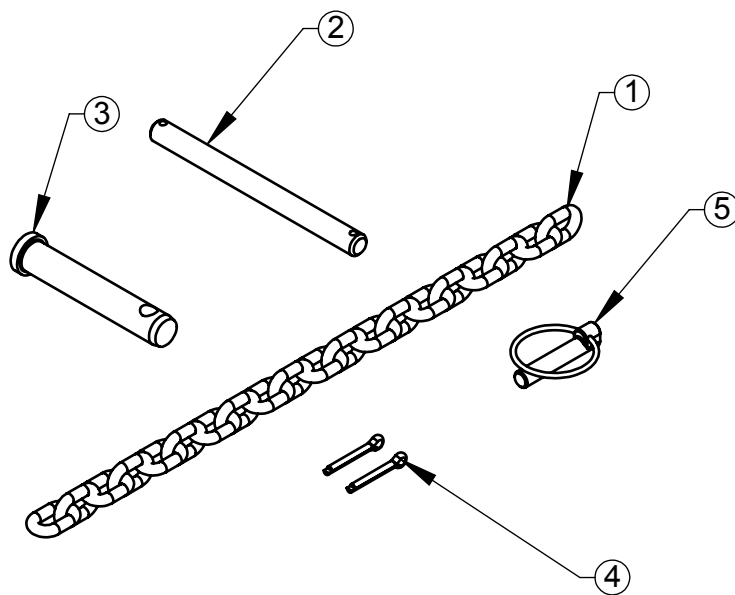

Código de Insumo:

Descrição do Produto:

Rev.:

Pag.:

02.013586

Kit para Sustentação da Máquina Colhedora

00

27

TENDO DÚVIDAS NÃO ADIVINHE, PERGUNTE.

Item	Qtde	Código	Descrição do Produto
1	2	05.001465	Pino Elástico Pesado Ø8 x 55mm
2	2	05.001475	Pino Elástico Pesado Ø5 x 55mm
3	5	02.045001	Pino de Segurança Ø8 mm x 58 mm
4	1	02.045091	Saca Pino

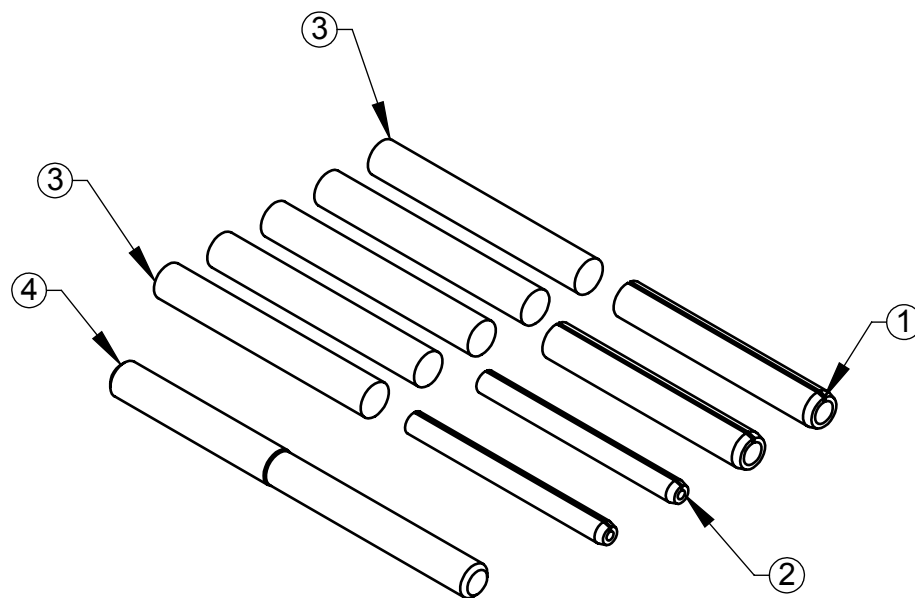

Código de Insumo:

Descrição do Produto:

Rev.:

Pag.:

02.061615

Jogo de Pinos Colhedoras

00

28

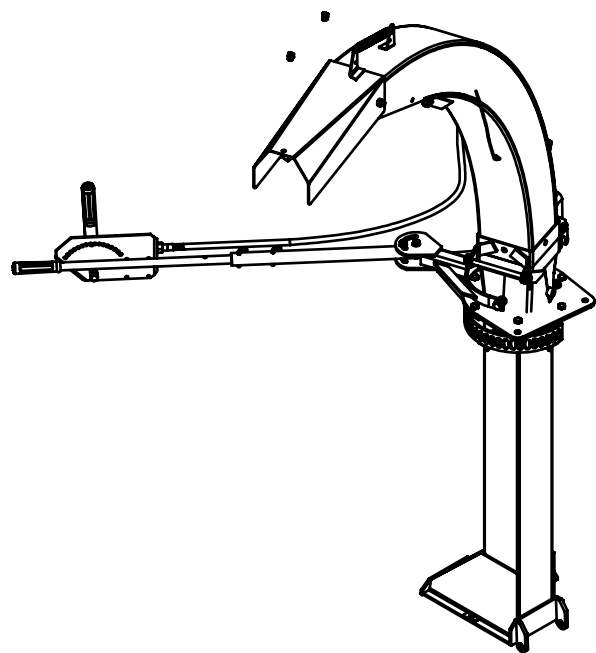

Bica Manual

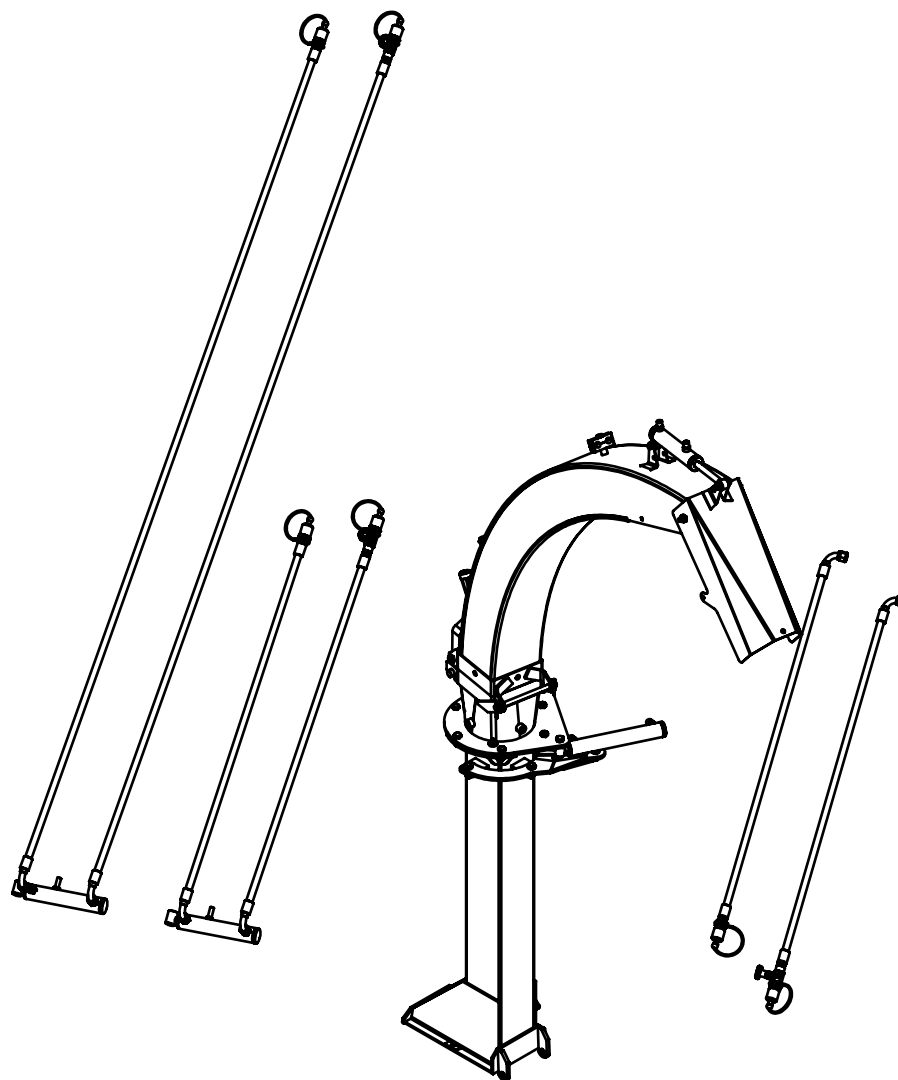

Bica Hidráulica

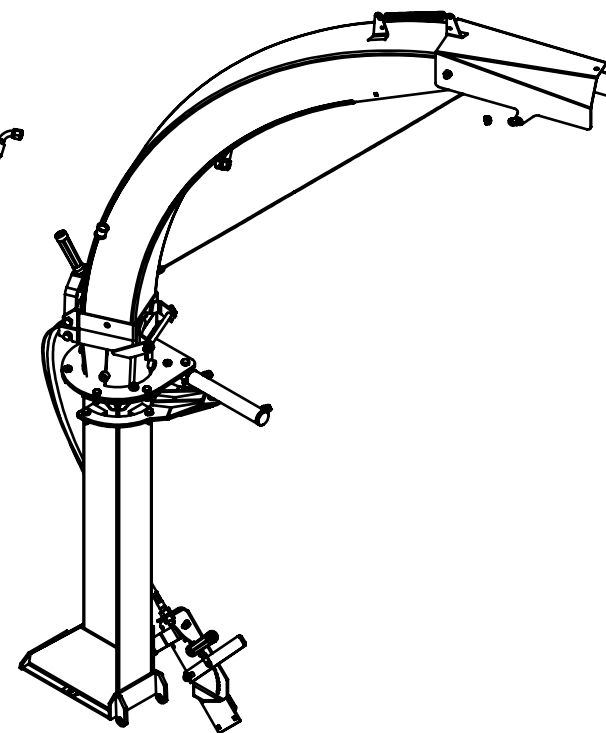

Bica Semi Hidráulica

Item	Qtde	Código	Descrição do Produto
1	1	02.602417	Tubo Elevador Completo New Pecos
2	1	02.602433	Bica de Saída Semi Hidráulica
3	1	6480813	Regulador da Bica
4	1	6290659	Cabo
5	1	6481011	Arco da Alavanca CJ
6	1	6320660	Alavanca de Articulação Completa do Quebra Jato
7	1	6480820	Tubo Telescópico CJ
8	10	05.000520	Arruela Lisa M10 DIN125 ZB
9	1	6290344	Tubo da Alavanca
10	2	6290578	Pino
11	3	05.000168	Parafuso Sextavado M10 x 35 MA 1,50 CL 8.8 ZB
12	6	05.000581	Porca Sext. C/ Trava de Nylon M10 MA 1,50 ZB
13	4	05.000862	Porca Sextavada 5/8" 11UNC 2B G5 ZB
14	2	05.001401	Grampo para Cabo de Aço 1/8"
15	2	05.053892	Punho
16	1	2904530	Mola
17	1	05.000764	Parafuso Sextavado M10 x 50 MA 1,50 CL 5.8 ZB
18	1	2901308	Cabo Comando Quebra - Jato
19	2	05.000521	Arruela Lisa M12 DIN125 ZB
20	2	05.001065	Parafuso Sextavado M12 x 25 MA 1,75 CL 8.8 ZB
21	2	05.002061	Parafuso sextavado M10 x 70 MA 1,50 CL 8.8 RP POL

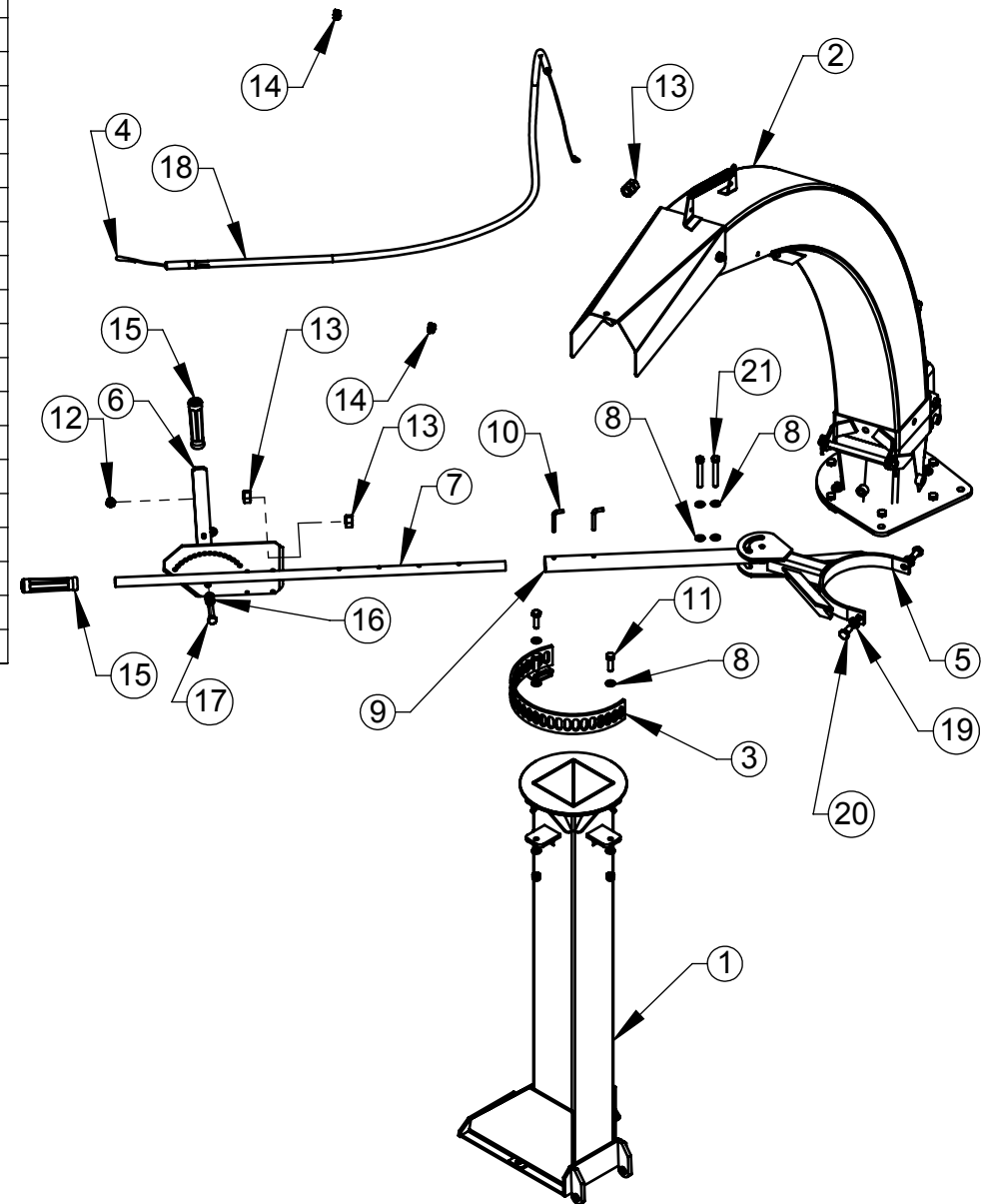
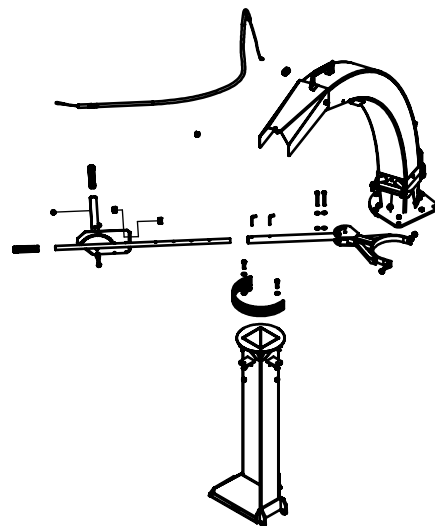

Item	Qtde	Código	Descrição do Produto
1	1	02.602417	Tubo Elevador Completo New Pecos
2	1	02.602433	Bica de Saída Semi Hidráulica
3	1	02.602469	Base do Articulador do Quebra Jato
4	1	6290622	Suporte Para Regulagem do Quebra Jato
5	1	6320660	Alavanca de Articulação Completa do Quebra Jato
6	1	02.602477	Suporte do Atuador New Pecos
7	1	6290659	Cabo
8	1	2904530	Mola
9	1	2901308	Cabo Comando Quebra - Jato
10	10	05.000520	Arruela Lisa M10 DIN125 ZB
11	3	05.000168	Parafuso Sextavado M10 x 35 MA 1,50 CL 8.8 ZB
12	1	05.000764	Parafuso Sextavado M10 x 50 MA 1,50 CL 5.8 ZB
13	5	05.000581	Porca Sext. C/ Trava de Nylon M10 MA 1,50 ZB
14	4	05.000862	Porca Sextavada 5/8" 11UNC 2B G5 ZB
15	1	6484204	Pino de Fixação do Atuador Hidráulico
16	1	05.001241	Pino Trava Tipo R Ø3 x 40
17	1	05.002471	Cilindro Hidráulico Curso 230 mm
18	1	05.053892	Punho
19	2	05.001401	Grampo para Cabo de Aço 1/8"
20	2	05.002377	Mangueira 1/4 x 7200mm -1 TMF 1/2- 14 NPT + 1 TFG 90° M14 x 1,5 DKO 08 x 1/4"
21	1	05.002037	Valvula Hidraulica Agulha Macho x Femea 1/2"NPT
22	2	05.000594	Protetor Fêmea Tamanho 8
23	2	05.000593	Engate Rápido Hidráulico Macho 1/2" 14 NPT

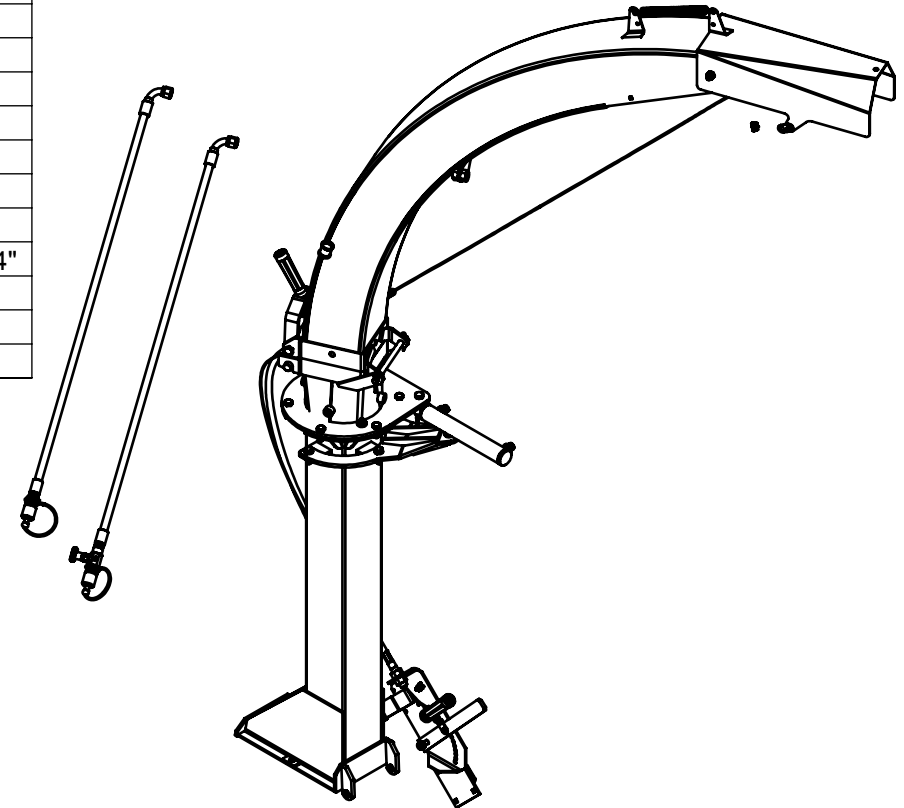

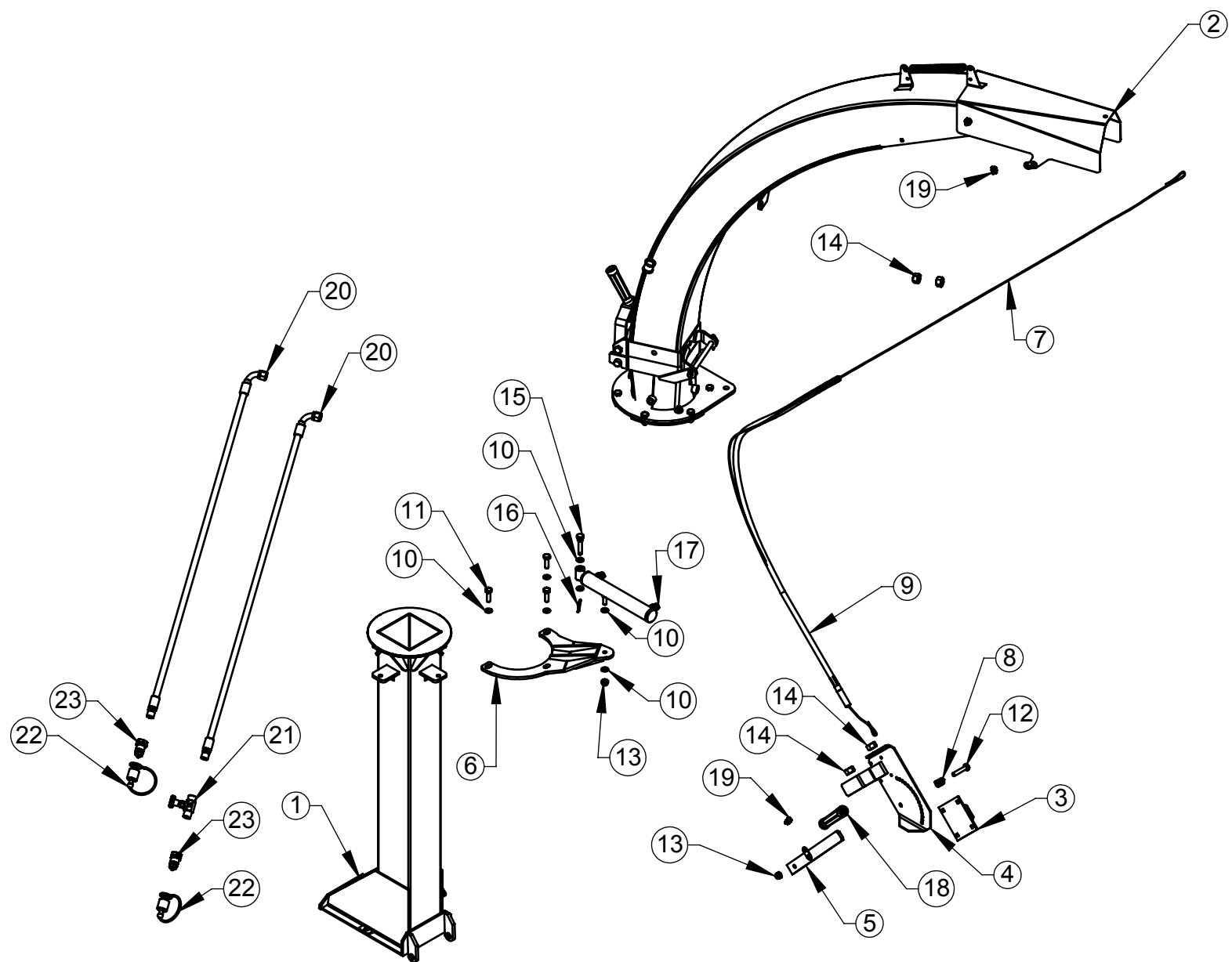

Item	Qtde	Código	Descrição do Produto
1	1	02.602417	Tubo Elevador Completo New Pecos
2	1	02.602477	Suporte do Atuador New Pecos
3	1	02.602439	Bica de saída Hidráulica
4	1	02.105295	Esquema Hidráulico p/ Bica de Saída Hidráulica Colhedoras
5	3	05.000168	Parafuso Sextavado M10 x 35 MA 1,50 CL 8.8 ZB
6	7	05.000520	Arruela Lisa M10 DIN125 ZB
7	4	05.000581	Porca Sext. C/ Trava de Nylon M10 MA 1,50 ZB
8	1	05.002471	Cilindro Hidráulico Curso 230 mm
9	1	02.105773	Pino de Fixação do Atuador Hidráulico
10	1	05.001241	Pino Trava Tipo R Ø3 x 40

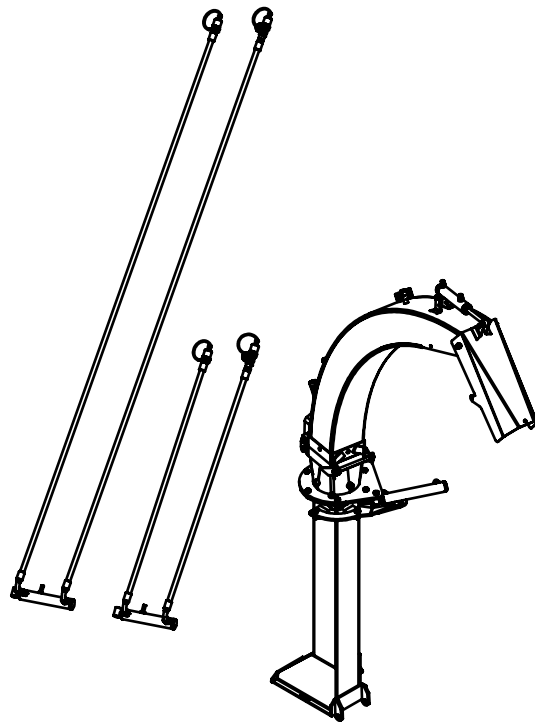

④

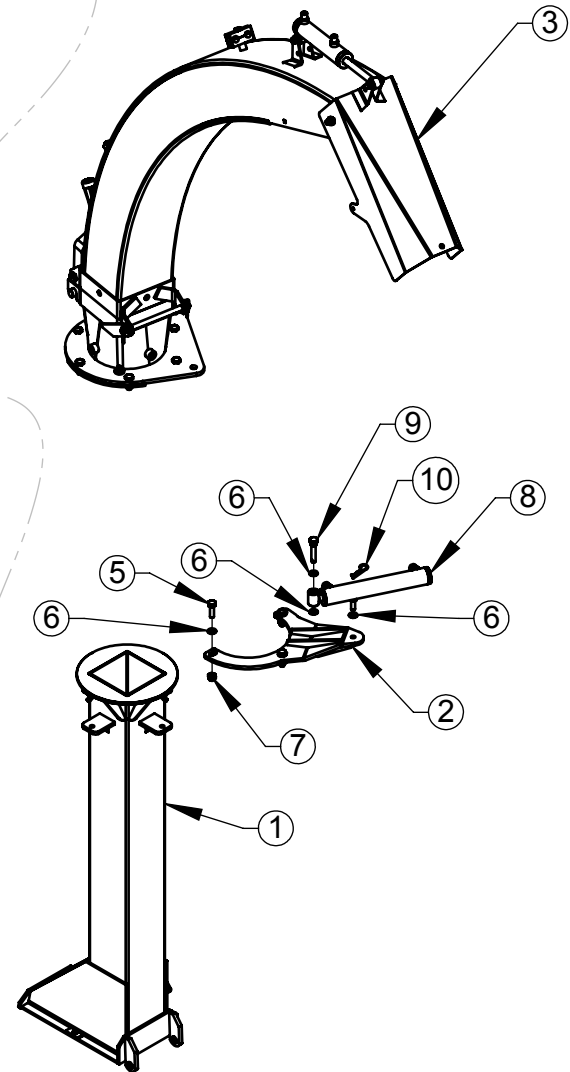
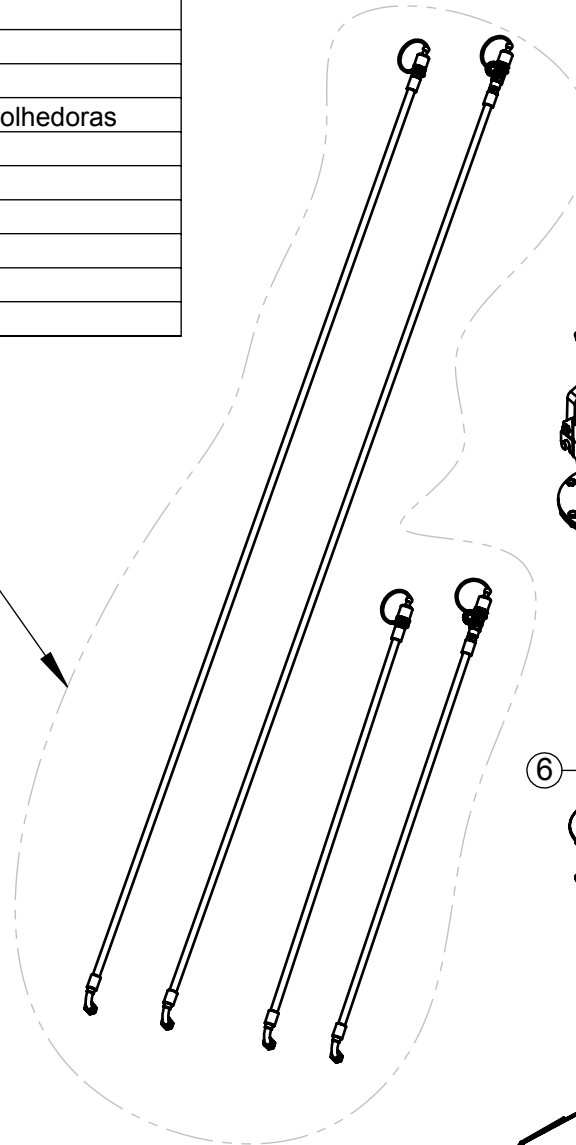

Item	Qtde	Código	Descrição do Produto
1	1	02.602434	Base de Articulação da Bica de Saída
2	1	6480753	Bica de Saida Soldada
3	1	6480730	Quebra Jato Completo
4	1	6481296	Alavanca da Trava da Bica
5	1	6481292	Trava da Bica
6	3	6480807	Fixador do Giro da Bica
7	1	6603003	Pino da Dobradiça da Bica
8	1	6617018	Fixador do Cabo de Articulação do Quebra Jato
9	1	02.050741	Arruela Lisa 12,7 (1/2") 994 ZB
10	2	05.001216	Cupilha 1/8" x 1.1/2"
11	2	05.001861	Graxeira de M8 X 1.25
12	2	05.000161	Parafuso Sextavado M10 X 25 MA 1,50 CL 8.8 ZB
13	6	05.000755	Parafuso Sextavado M10 x 30 MA 1,50 CL 8.8 ZB
14	2	05.035499	Parafuso Sextavado M12 x 35 MA 1,75 CL 8.8 ZB
15	1	05.001020	Parafuso Sextavado M6 X 18 MA 1,00 CL 5.8 ZB
16	1	05.000630	Porca Sext. C/ Trava de Nylon M6 MA 1,00 ZB
17	8	05.000581	Porca Sext. C/ Trava de Nylon M10 MA 1,50 ZB
18	3	05.000705	Porca Sext. C/ Trava de Nylon M12 MA 1,75 ZB
19	2	05.000520	Arruela Lisa M10 DIN125 ZB
20	1	05.053892	Punho
21	1	2904509	Mola do Quebra Jato

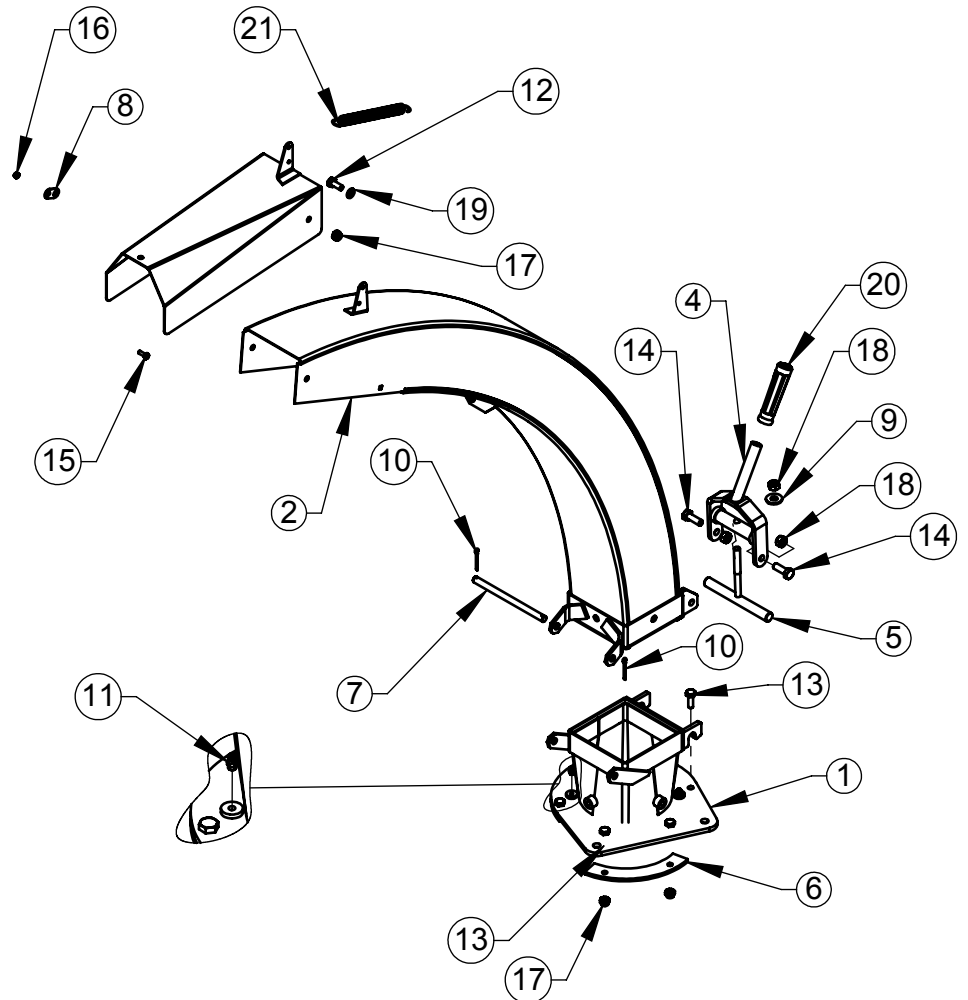
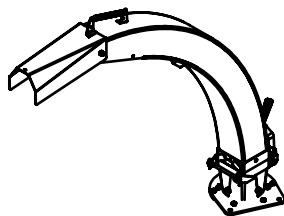

DETALHE D
ESCALA 2 : 15

Item	Qtde	Código	Descrição do Produto
1	1	02.602434	Base de Articulação da Bica de Saída
2	1	6481781	Bica de saída Hidraulica
3	1	6481801	Quebra Jato para Pistão Hidráulico Conjunto
4	1	05.003746	Cilindro Hidr. 50,80 x 25,40 (2"X1") Cusro 98 (DKO)
5	1	6481296	Alavanca da Trava da Bica
6	1	6481292	Trava da Bica
7	1	6603003	Pino da Dobradiça da Bica
8	3	6480807	Fixador do Giro da Bica
9	4	02.014733	Braçadeira para 2 Mangueiras Ø 1/4"
10	1	05.053892	Punho
11	2	05.001216	Cupilha 1/8" x 1.1/2"
12	2	05.000161	Parafuso Sextavado M10 X 25 MA 1,50 CL 8.8 ZB
13	8	05.000581	Porca Sext. C/ Trava de Nylon M10 MA 1,50 ZB
14	2	05.035499	Parafuso Sextavado M12 x 35 MA 1,75 CL 8.8 ZB
15	1	02.050741	Arruela Lisa 12,7 (1/2") 994 ZB
16	3	05.000705	Porca Sext. C/ Trava de Nylon M12 MA 1,75 ZB
17	2	05.001861	Graxeira de M8 X 1.25
18	6	05.000755	Parafuso Sextavado M10 x 30 MA 1,50 CL 8.8 ZB
19	2	05.001048	Arruela de Pressão M8 DIN127 B ZB
20	4	05.000767	Parafuso Sextavado M 8 x 45 MA 1,25 CL 8.8
21	2	05.000580	Porca Sext. C/ Trava de Nylon M8 MA 1,25 ZB

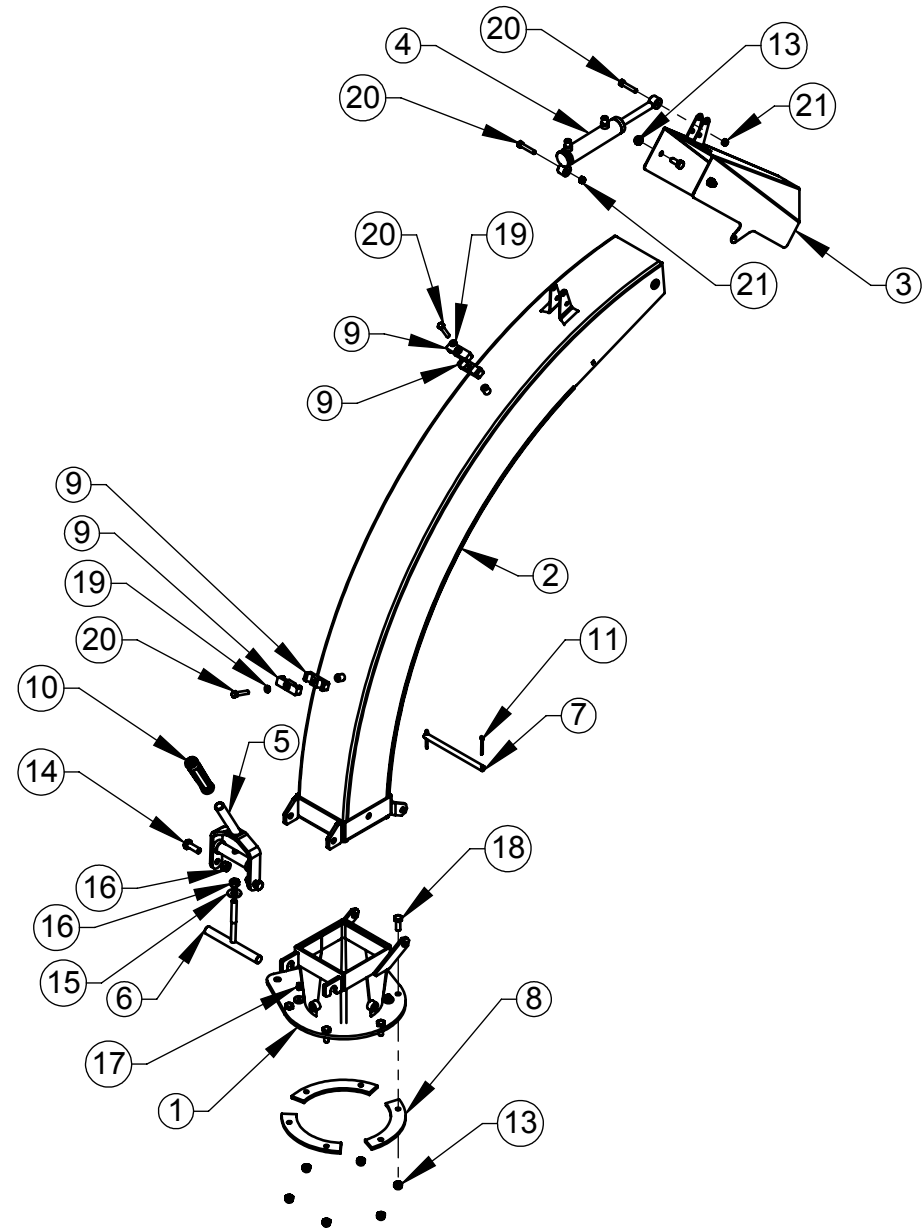

TENDO DÚVIDAS NÃO ADIVINHE, PERGUNTE.

Item	Qtde	Código	Descrição do Produto
1	12	02.602359	Suporte da Faca do Rotor

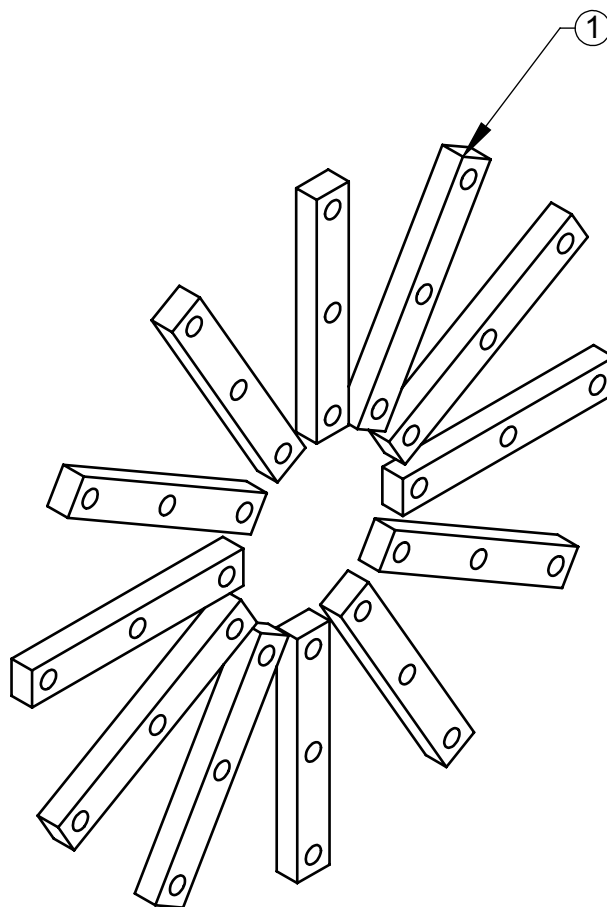

Código de Insumo:

Descrição do Produto:

Rev.:

Pag.:

02.602358

Kit Suporte da Faca

00

36

TENDO DÚVIDAS NÃO ADIVINHE, PERGUNTE.

Item	Qtde	Código	Descrição do Produto
1	12	02.602361	Faca Perfil Nogueira

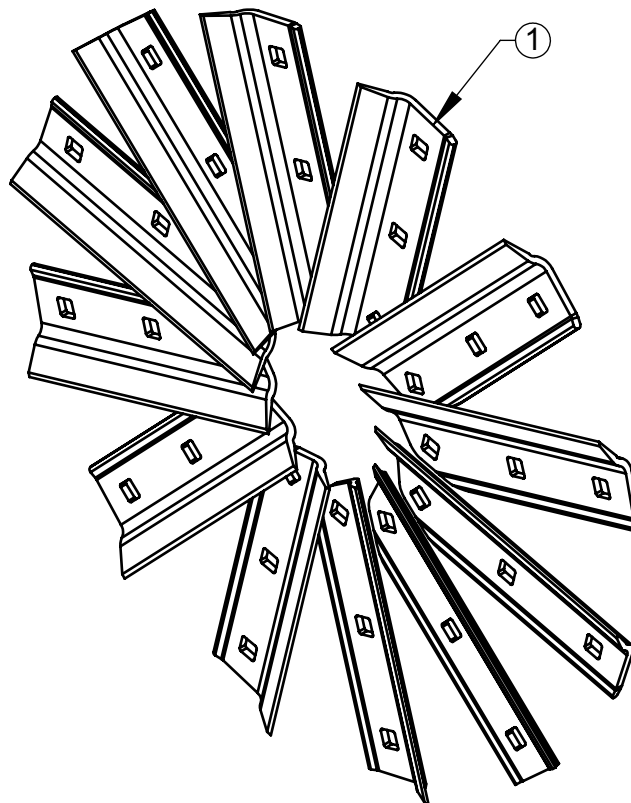

Código de Insumo:

Descrição do Produto:

Rev.:

Pag.:

02.602360

Kit de Facas do Rotor

00

37

TENDO DÚVIDAS NÃO ADIVINHE, PERGUNTE.

Item	Qtde	Código	Descrição do Produto
1	24	05.002900	Parafuso Francês M16 x 70 MB 1,5mm Classe 10.9 Rosca Parcial
2	12	05.002901	Parafuso Francês M16 x 80 MB 1,5 mm Classe 10.9 Rosca Parcial
3	36	05.003170	Porca Sext. c/ Trava de Nylon M16 MA 1,5 ZB
4	36	05.033542	Arruela Lisa Ø17 x Ø32 x 3.50mm (Têmperada) GR5

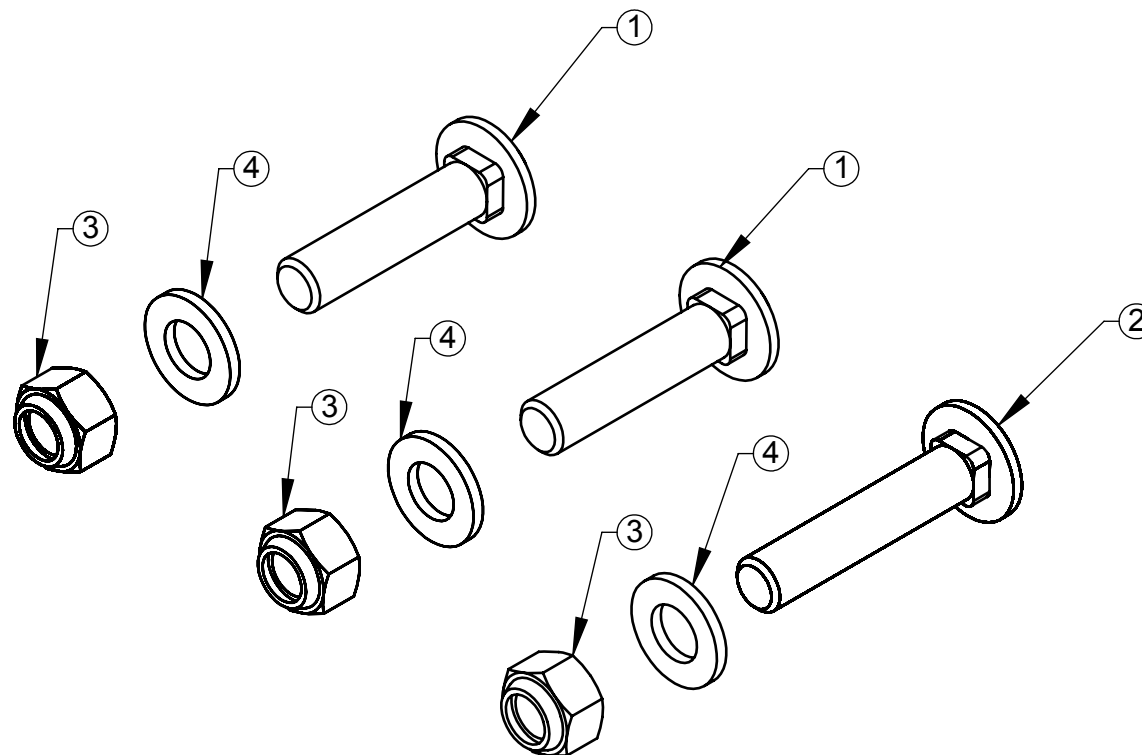

Código de Insumo:

Descrição do Produto:

Rev.:

Pag.:

02.602460

Kit Parafuso para Rotor

00

38

TENDO DÚVIDAS NÃO ADIVINHE, PERGUNTE.

Item	Qtde	Código	Descrição do Produto
1	1	02.602358	Kit Suporte da Faca
2	1	02.602360	Kit de Facas do Rotor
3	1	02.602460	Kit Parafuso para Rotor

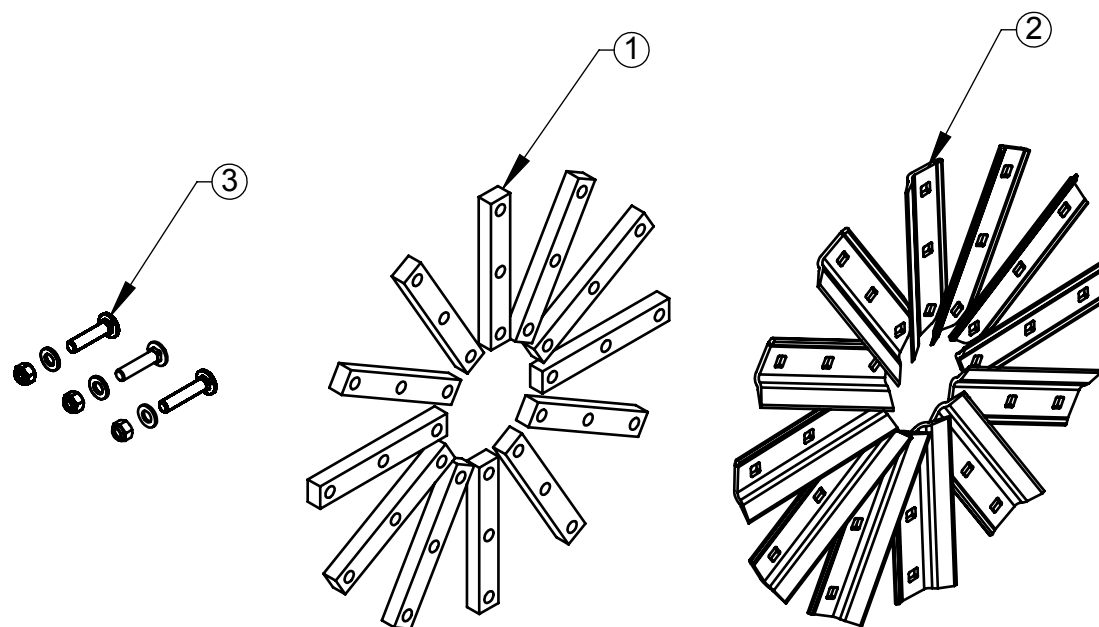

Código de Insumo:

Descrição do Produto:

Rev.:

Pag.:

02.602461

Kit para Rotor

00

39

TENDO DÚVIDAS NÃO ADIVINHE, PERGUNTE.

Item	Qtde	Código	Descrição do Produto
1	2	05.002343	Mangueira 1/4 x 3800mm -1 TMF 1/2- 14 NPT + 1 TFG 90° M14 x 1,5 DKO 08 x 1/4"
2	4	05.000594	Protetor Fêmea Tamanho 8
3	4	05.000593	Engate Rápido Hidráulico Macho 1/2" 14 NPT
4	2	05.002037	Valvula Hidraulica Agulha Macho x Femea 1/2"NPT
5	2	05.002377	Mangueira 1/4 x 7200mm -1 TMF 1/2- 14 NPT + 1 TFG 90° M14 x 1,5 DKO 08 x 1/4"

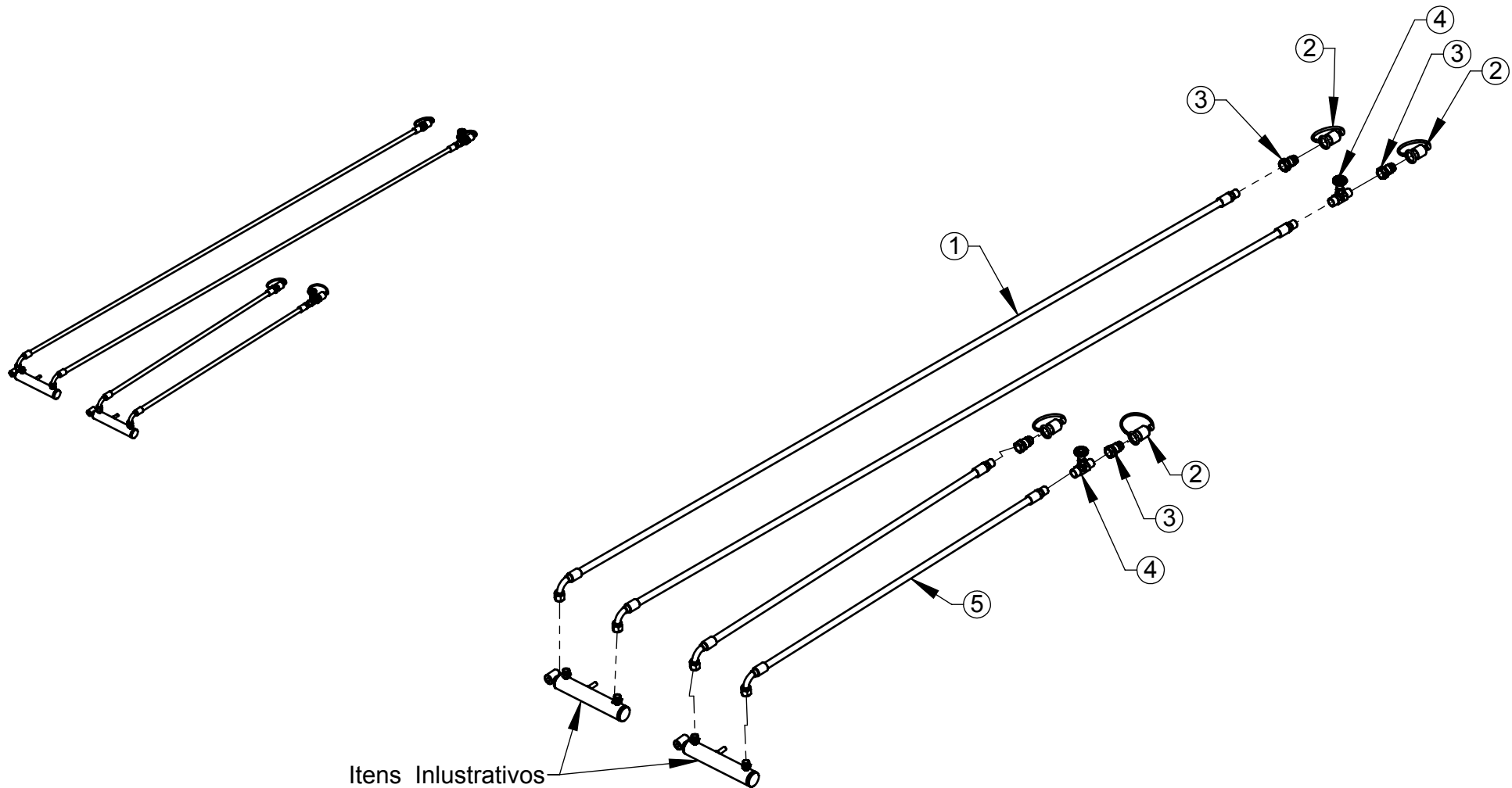

Código de Insumo:

Descrição do Produto:

Rev.:

Pag.:

02.105295

Esquema Hidráulico p/ Bica de Saída Hidráulica Colhedoras

00

40

Item	Qtde	Código	Descrição do Produto
1	1	02.105355	Alinhador Esquerdo Colhedoras
2	1	02.105360	Alinhador Direito Colhedora
3	1	02.101319	Tombador do Produto Completo
4	6	05.000290	Parafuso Sextavado 9,53 x 19,05 (3/8" x 3/4") 16UNC G5 ZB
5	10	02.051162	Arruela Lisa 9,53 (3/8") 994 ZB
6	6	05.000980	Arruela de Pressão Média INDL 9,53 (3/8") ZB
7	6	05.000832	Porca Sextavada 3/8" 16UNC 2B ZB
8	2	05.058430	Parafuso Sextavado 11,11 x 31,75 (7/16" x 1 1/4") 14UNC G5 ZB
9	2	05.056587	Parafuso Sextavado 11,11 x 25,40 (7/16" x 1") 14UNC G5 ZB
10	4	05.000451	Parafuso Sextavado 11,11 x 38,10 (7/16" x 1 1/2") 14UNC G5 ZB
11	4	05.000842	Porca Sextavada 11,11 (7/16") 14UNC G2 ZB
12	1	02.013004	Limitador Direito p/ Sorgo e Milho Colhedora
13	1	02.013005	Limitador Esquerdo p/ Sorgo e Milho Colhedoras
14	4	05.000990	Arruela de Pressão Média INDL 11,11 (7/16") ZB
15	8	02.050892	Arruela Lisa 11,11 (7/16") 994 ZB
16	1	02.105392	Kit de Parafuso para Colhedoras (tombadores de aço)

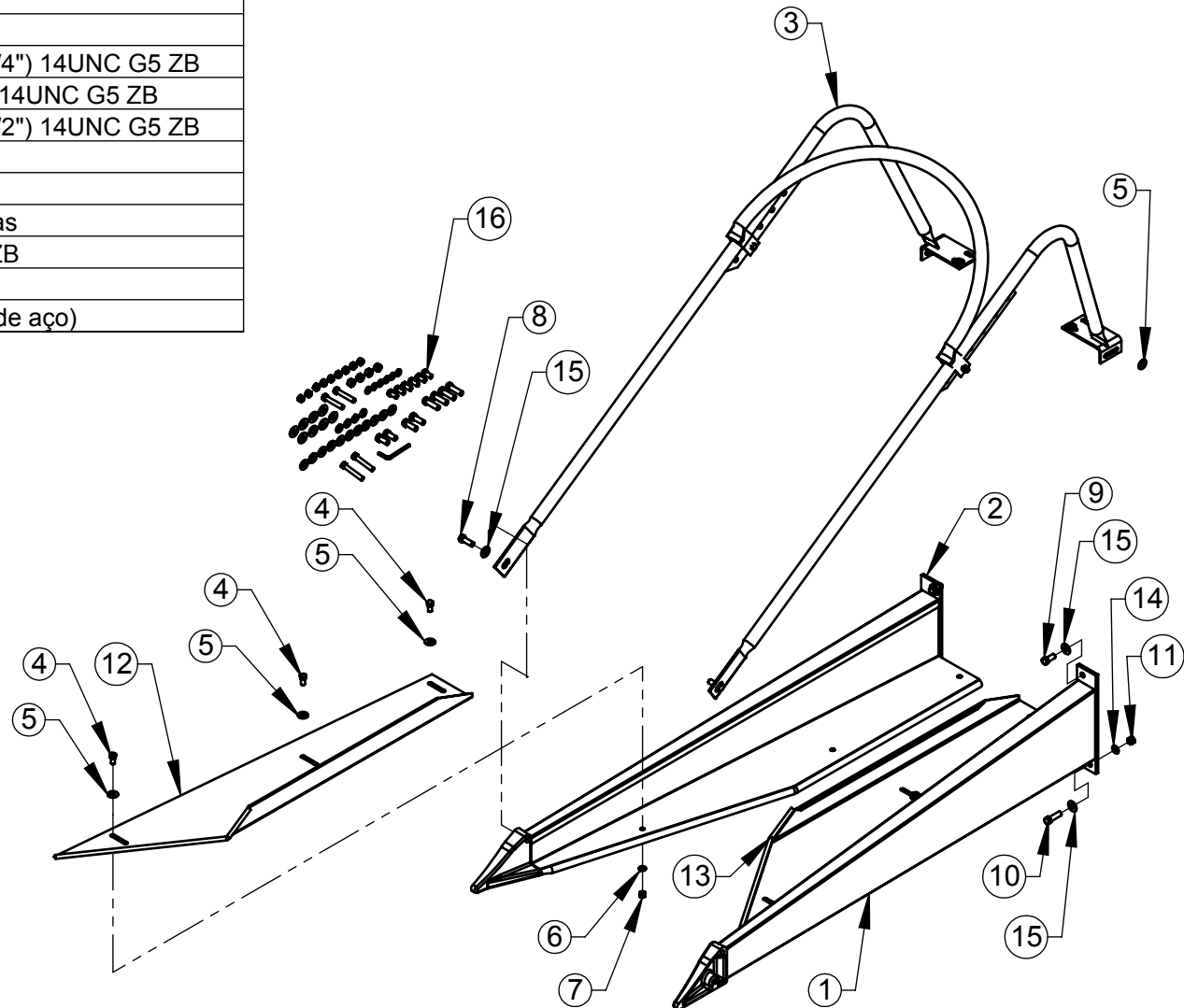
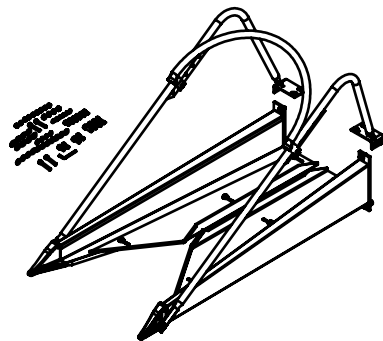

Item	Qtde	Código	Descrição do Produto
1	1	02.101318	Tombador Direito
2	1	02.101317	Tombador Esquerdo
3	1	02.013879	Tombador do Produto
4	2	05.060922	Parafuso Sextavado 9,53 x 57,15 (3/8" x 2.1/4") 16UNC G2 ZB
5	2	05.000832	Porca Sextavada 3/8" 16UNC 2B ZB

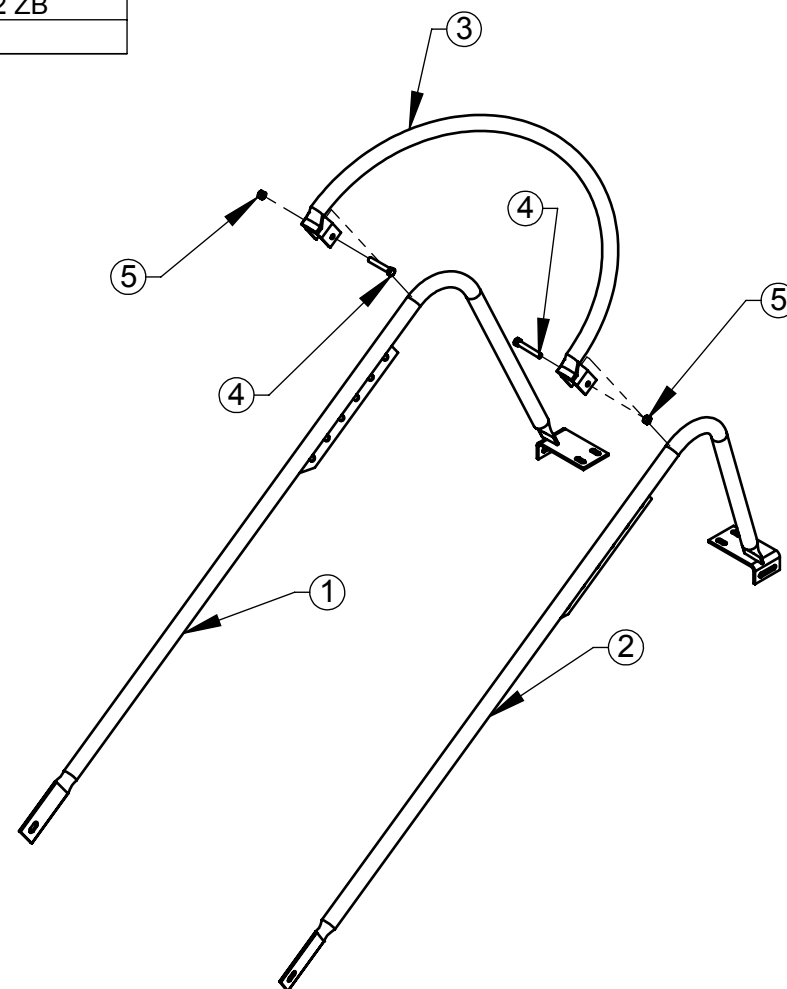
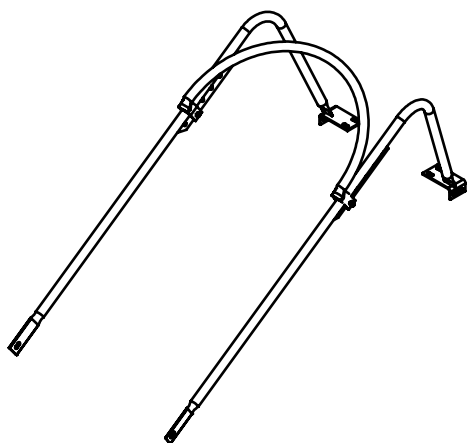

Item	Qtde	Código	Descrição do Produto
1	11	02.051162	Arruela Lisa 9,53 (3/8") 994 ZB
2	6	05.000980	Arruela de Pressão Média INDL 9,53 (3/8") ZB
3	4	05.000990	Arruela de Pressão Média INDL 11,11 (7/16") ZB
4	4	05.060922	Parafuso Sextavado 9,53 x 57,15 (3/8" x 2.1/4") 16UNC G2 ZB
5	6	05.000290	Parafuso Sextavado 9,53 x 19,05 (3/8" x 3/4") 16UNC G5 ZB
6	2	05.056587	Parafuso Sextavado 11,11 x 25,40 (7/16" x 1") 14UNC G5 ZB
7	4	05.000451	Parafuso Sextavado 11,11 x 38,10 (7/16" x 1 1/2") 14UNC G5 ZB
8	2	05.058430	Parafuso Sextavado 11,11 x 31,75 (7/16" x 1 1/4") 14UNC G5 ZB
9	4	05.000842	Porca Sextavada 11,11 (7/16") 14UNC G2 ZB
10	9	05.000832	Porca Sextavada 3/8" 16UNC 2B ZB
11	1	05.000574	Chave Hexagonal Braço Longo (Allen) 7/32"
12	8	02.050892	Arruela Lisa 11,11 (7/16") 994 ZB

